

UNIVERSIDADE FEDERAL DE MINAS GERAIS

FACULDADE DE MEDICINA

Concurso de Habilitação para 1968

Enfermagem

Inscrição n.º 30

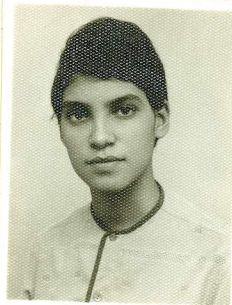

Candidato *Maria Ana de Freitas Araújo*

Cart. Ident. N.º *839.893*

Enderêço *Av. Barana, 287*

L. Guimarães

Pelo SECRETÁRIO

HISTÓRICO ESCOLAR

Nome do aluno Maria Ana de Freitas Araújo
 Data do nascimento 30-7-48 Município Belo Horizonte Estado M. Gerais
 Filho de Jair Araújo e de Eulália de Freitas Araújo

EXAME DE ADMISSÃO

Nome do Colégio <u>Colégio São Pascoal</u>	
Local <u>Belo Horizonte</u>	Estado <u>M. Gerais</u> Data <u>15 / 2 / 1961</u>
<u>Português</u> (60)	<u>Matemática</u> (55)
<u>Geografia</u> (80)	<u>História</u> (50)
()	Resultado <u>61 - Aprovada</u>

RESULTADO FINAL 1.º CICLO

1.º CICLO	Português	História	Geografia	Matemática	Ciências	<i>Latim</i>	<i>Francês</i>	<i>Inglês</i>	<i>TR. Manuais</i>	<i>Desenho</i>	<i>Canto</i>	<i>Org. S. P. Br.</i>	RESULTADO
1.ª SÉRIE	4,7	6,4	5,7	5,8	x	4,7	5,7	x	7,0	6,5	9,3	x	6,2
<u>Gim. São Pascoal</u>		<u>B.H.</u>		<u>M.G.</u>		<u>1961</u>		<u>M.ª Rosário L. Borges</u>					
Nome do Estabelecimento		Local		Estado		Ano		Nome do Diretor					
2.ª SÉRIE	50	56	67	66	70	x	52	54	x	x	x	x	x
<u>Gim. São Pascoal</u>		<u>B.H.</u>		<u>M.G.</u>		<u>1962</u>		<u>M.ª Rosário L. Borges</u>					
Nome do Estabelecimento		Local		Estado		Ano		Nome do Diretor					
3.ª SÉRIE	54	53	79	63	x	x	52	51	x	x	x	87	x
<u>Gim. São Pascoal</u>		<u>B.H.</u>		<u>M.G.</u>		<u>1963</u>		<u>M.ª Rosário L. Borges</u>					
Nome do Estabelecimento		Local		Estado		Ano		Nome do Diretor					
4.ª SÉRIE	54	53	x	51	59	x	58	60	x	x	x	73	x
<u>Gim. São Pascoal</u>		<u>B.H.</u>		<u>M.G.</u>		<u>1964</u>		<u>M.ª Rosário L. Borges</u>					
Nome do Estabelecimento		Local		Estado		Ano		Nome do Diretor					

RESULTADO FINAL 2.º CICLO

2.º CICLO	<i>Port.</i>	<i>Ant.</i>	<i>Psicol.</i>	<i>Int. Ed.</i>	<i>Biologia</i>	<i>Est. Soc.</i>	<i>Inglês</i>	<i>Sociologia</i>	<i>Ed. Pac. Pa.</i>	<i>Filologia</i>	RESULTADO
1.ª SÉRIE	57	76	80	76	60	82	55	x	x	x	Promovida
<u>Colégio São Pascoal</u>		<u>B.H.</u>		<u>M.G.</u>		<u>1965</u>		<u>M.ª Rosário L. Borges</u>			
Nome do Estabelecimento		Local		Estado		Ano		Nome do Diretor			
2.ª SÉRIE	56	64	76	74	74	x	x	60	73	x	
<u>Colégio São Pascoal</u>		<u>B.H.</u>		<u>M.G.</u>		<u>1966</u>		<u>M.ª de Rezende</u>			
Nome do Estabelecimento		Local		Estado		Ano		Nome do Diretor			
3.ª SÉRIE	56	73	73	85	75	x	x	x	73	78	Aprovada
<u>Colégio São Pascoal</u>		<u>B.H.</u>		<u>M.G.</u>		<u>1967</u>		<u>M.ª de Rezende</u>			
Nome do Estabelecimento		Local		Estado		Ano		Nome do Diretor			

Sydney Pimental
Secretário
Expedido em 23 / 9 / 1969
Abadia Ribeiro
Diretor

Colégio Normal São Pascoal

E. M. - Congregação das Irmãs do S. C. de Maria

SISTEMA ESTADUAL

Autorização: - Decreto 5.656 de 10/10/1959

GINÁSIO DA E. N. SÃO PASCOAL

E. M. - Congregação das Irmãs do S. C. de Maria

SISTEMA ESTADUAL

Reconhecimento: - Portaria nº 20 de 15/12/1955

M^a Ana de Freitas Araújo

Nome do aluno

20-07-1948

B. Horizonte

Local

M. Gerais

Estado

Data de Nascimento

FILIAÇÃO

Pai

Jair Araújo

Mãe

Eulália de Freitas Araújo

EXAME DE ADMISSÃO

Colégio São Pascoal

Estabelecimento que expediu o certificado

B. H.

Local

M. G.

Estado

RESULTADOS

Português 60

Aritmética 55

Geografia 80

História 50

Resultado 61

Data Fevereiro - 1961

(Reservado para reconhecimento de firmas)

— CARTORIO SOUSA CARMO —
8.º OFÍCIO DE NOTAS

Rua São Paulo, 684 - Loja 8 - Belo Horizonte - Minas Gerais

Reconheço a assinatura assinalada _____ de _____

_____, Dou fé.
Belo Horizonte, 29 de _____ de 19 62

Em testemunho _____ da verdade

[Handwritten signatures and initials in blue ink]

Yabelião

COLÉGIO NORMAL SÃO PASCOAL
BELO HORIZONTE - MINAS GERAIS

HISTÓRICO ESCOLAR

CURSO COLEGIAL NORMAL

M^o Ana de Freitas Araújo

NOME DA ALUNA

30-7-1948

Data do Nascimento

B. Horizonte - M. Gerais

Local (Cidade e Estado)

Jair Araújo

Nome do Pai

Eulália de Freitas Araújo

Nome da mãe

Obs. : _____

Colégio São Pascoal
Estabelecimento que Expediu o Certificado de Exame de Admissão
Belo Horizonte - M.G.
Cidade - Estado

Resultados :

Port. 60 *Mat. 55*

Geogr. 80 *Hist. 50*

Média: 61 *Fevereiro - 1961*

	Port.	Arif.	Sci.col.	Ant. Ed.	Biol.	Est. Soc.	Engl.	Loc.	Ed. L. P.	Filosofia								RESULTADO
1. ^a Série	57	76	80	76	60	82	55	-	-	-								

Col. São Pascoal B. H. M. G. 1965 M^o de Rezende
 Nome do Estabelecimento Local Estado Ano Nome do Diretor

2. ^a Série	56	64	76	74	74	-	-	60	73	-								
-----------------------	----	----	----	----	----	---	---	----	----	---	--	--	--	--	--	--	--	--

Col. São Pascoal B. H. M. G. 1966 M^o de Rezende
 Nome do Estabelecimento Local Estado Ano Nome do Diretor

3. ^a Série	56	73	73	85	75	-	-	-	73	78								
-----------------------	----	----	----	----	----	---	---	---	----	----	--	--	--	--	--	--	--	--

Col. São Pascoal B. H. M. Gerais 1967 M^o de Rezende
 Nome do Estabelecimento Local Estado Ano Nome do diretor

Hyndey Pimenta 20 / 2 / 68 Marcos de Rezende
 Secretário - Proc. 218/68 Expedida em Diretor

- CARTÓRIO SOUSA CARMO -

8.º OFÍCIO DE NOTAS

Rua São Paulo, 684 - Loja 9 - Belo Horizonte - Minas Gerais

Reconheço a 2 firma mtu assinalada de _____

Belo Horizonte, 29 de _____, aos 12 de 19 _____

Em testemunho mtu da verdade _____

Tabelião

UNIVERSIDADE FEDERAL DE MINAS GERAIS

ESCOLA DE ENFERMAGEM

ALUNO Maria Ana de Freitas AraujoENDEREÇO ATUALIZADO: R. Alvaro de Menezes, 322 - fone: 265319
Av. Afonso Pena 1735 - apto 2101CARTEIRA DE IDENTIDADE= Nº 839.893 SÉRIE V-4443 SEÇÃO V-4442Belo Horizonte ESTADO M. G.TÍTULO ELEITORAL - Nº 522854 ZONA 27ª A Sec: 223ESTADO Minas Gerais VOTOU NA ÚLTIMA ELEIÇÃO? Sim Não

CERTIFICADO MILITAR=

CERTIFICADO DE RESERVISTA DE 1ª 2ª 3ª CATEGORIACERTIFICADO DE ALISTAMENTO CERTIFICADO DE ISENÇÃO CERTIFICADO DE DISPENSA

Nº _____ - REPARTIÇÃO EXPEDIDORA _____

REGIÃO= _____ - ESTADO: _____ - ANO _____

VÁLIDO ATÉ: _____ / _____ / _____

REGISTRO CIVIL=

NOME COMPLETO: _____

FILIAÇÃO: PAI Jair AraujoMÃE Eulália de Freitas AraujoLUGAR ONDE NASCEU: Belo Horizonte

MUNICÍPIO DE _____

ESTADO: Minas GeraisDATA DO NASCIMENTO: 30 / 7 / 1948DADOS DO REGISTRO DO DIPLOMA DE Professora PrimáriaNº DO REGISTRO: não consta LIVRO= nº 63 FLS 347VColegio Normal, São Pascoal BH. MG.SEÇÃO OU DEPARTAMENTO: Departamento do Ensino Secundário e Superior
(1ª Seção)ÓRGÃO= Secretaria da Educação de Minas GeraisDATA DO REGISTRO: 8 / 3 / 1968Em 09 de 12 de 68

FUNCIONÁRIA ESPONSÁVEL PELA ANOTAÇÃO

1º ciclo

Estabelecimento: Ginásio São Pascoal

Sede: Belo Horizonte - M.G. -

Data da conclusão: 1964 -

2º ciclo (colégio normal)

Estabelecimento: Colégio Normal São Pascoal -

Sede: Belo Horizonte M.G. -

Data da conclusão: 1967 -

Apresentou a certidão de casamento

Divis: 169

Folha: 452

Termo: 1508 HRU

Rep. Federativa do Brasil

Estado de Minas Gerais

Segundo Subdistrito de Belo Horizonte

Wilson Baptista

Oficial do Registro Civil



DECLARAÇÃO

Declaro, para fins de Expedição de diploma que o (a) universitário (a) MARIA ANA ARAUJO LEBOEUF formado (a) no curso de ENFERMAGEM pela Faculdade (Escola) (instituto) de ENFERMAGEM da Universidade Federal de Minas Gerais, deve (não deve) à Fundação Universitária "MENDES PIMENTEL" os empréstimos abaixo:

EMPRESTIMOS	VALOR	VENCIMENTO
() ANUIDADE ESCOLAR	-0-	
() AMPARO FINANCEIRO	-0-	
() MATERIAL ESCOLAR	-0-	
() TRATAMENTO DE SAÚDE	-0-	

OBSERVAÇÃO: As condições estipuladas, para pagamento de Bolsa de Alimentação, são as constantes do contrato assinado em-Universitário X FUMPE.

Não tendo o referido Ex-Aluno nenhum débito vencido, fica liberada a expedição de seu diploma.

Belo Horizonte, 21 de NOVEMBRO de 1973

Raque
P/FUNDAÇÃO UNIVERSITÁRIA
"MENDES PIMENTEL"

HISTÓRICO ESCOLAR

Nome: **MARIA ANA ARAUJO LEBOEUF**
 Filiação: **JAIR ARAUJO E EULÁLIA DE FREITAS ARAUJO**
 Natural de: **BELO HORIZONTE - MINAS GERAIS**
 Nascido(a): **30/7/1948**

CURSO DE **ENFERMAGEM**

SERVIÇO MILITAR

Documento apresentado:
 Repartição expedidora:
 Data da expedição:

CURSO SECUNDÁRIO

1º CICLO

Estabelecimento: **Ginásio São Pascoal**

Séde: **Belo Horizonte - Minas Gerais**

Data da conclusão: **1964**

2º CICLO

Estabelecimento: **Colégio Normal São Pascoal**

Séde: **Belo Horizonte - Minas Gerais**

Data da conclusão: **1967**

DADOS DO REGISTRO DO DIPLOMA DE: **Professôra Primária**

Nº DO REGISTRO: - LIVRO: **63** FLS: **347 v**

SEÇÃO OU DEPARTAMENTO: **Departamento de Ensino Secundário e Superior - 1ª Seção**

ÓRGÃO: **Secretaria de Educação de Minas Gerais**

DATA DO REGISTRO: **8/3/1968**

CURSO SUPERIOR

CONCURSO DE HABILITAÇÃO - ANO LETIVO DE 19 68

DISCIPLINAS	NOTA DE APROVAÇÃO	MÉDIA
Português.....	4,0	6,8
Biologia.....	5,0	
Física.....	9,5	
Química.....	9,0	
Teste Psicotécnico.....	Aprovada	

UNIVERSIDADE FEDERAL DE MINAS GERAIS

ESCOLA DE ENFERMAGEM

HISTÓRICO ESCOLAR DE **MARIA ANA ARAUJO LEBOEUF**

CURSO SUPERIOR - (continuação)

1ª SÉRIE - ANO LETIVO 19**68**

DISCIPLINAS	Notas de aprovação	
	Promoção	Exames
		1ºép. 2ºép.
Anatomia e Fisiologia.....	6,0(2ªépoca)	
Antropologia.....	7,2	
Bioquímica.....	7,0	
Ética e História da Enfermagem.....	9,0	
Farmacologia.....	6,1	
Fundamentos de Enfermagem.....	7,4	
Microbiologia.....	7,0	
Nutrição e Dietética.....	7,0	
Parasitologia.....	7,4	
Patologia Geral.....	6,1	
Psicologia Geral.....	8,0	
Saneamento.....	8,0	
Sociologia.....		7,5

2ª SÉRIE - ANO LETIVO 19**69**

DISCIPLINAS	Notas de aprovação	
	Promoção	Exames
		1ºép. 2ºép.
Enfermagem Cirúrgica inclusive em Centro Cirúrgico.....	73,5pts	
Enfermagem Médica inclusive em Doen- ças Transmissíveis.....	7,5	
Psicologia da Aprendizagem.....	9,5	
Estágios:		
Enfermagem Cirúrgica inclusive em Centro Cirúrgico		
Enfermagem Médica inclusive em Doen- ças Transmissíveis		

HISTÓRICO ESCOLAR DE: **MARIA ANA ARAUJO LEBOEUF**

Curso Superior-(continuação)

3ª SÉRIE - ANO LETIVO 1970

D I S C I P L I N A S	Notas de aprovação	
	Promoção	Exames
		1ªép.
Administração Apl. à Enfermagem.....	80pts	
Ética e História da Enfermagem (Deontologia).....	87pts	
Enfermagem Obstétrica e Ginecológica.....	78,0pts	
Enfermagem Pediátrica.....	87,0pts	
Enfermagem Psiquiátrica.....	80pts	
Psicologia Evolutiva.....	78,4pts	
Psicologia da Personalidade.....	87pts	

ESTÁGIOS

Administração Apl. à Enfermagem
Enfermagem Obstétrica e Ginecológica
Enfermagem Pediátrica
Enfermagem Psiquiátrica

DATA DA COLAÇÃO DE GRAU:

12 de dezembro de 1970

DATA DA EXPEDIÇÃO DO DIPLOMA:

07 de outubro de 1971

OBSERVAÇÕES:

Em virtude de ter contraído nupcias, a titular passou a assinar **MARIA ANA ARAUJO LEBOEUF**

Seção de Ensino da Escola de Enfermagem da Universidade Federal de Minas Gerais, Belo Horizonte, 07 de outubro de 1971

Maria da Conceição da Costa
Chefe da Seção de Ensino

Nilza de Almeida Ribeiro
Secretário

Sueltonia Goulart de Aguiar
Diretora

ESCOLA ENFERMAGEM
DA U. F. M. G.

70

CURSO: LICENCIATURA EM ENFERMAGEM

NOME: MARIA ANA ARAUJO LEBOEUF

INÍCIO: MARÇO/1971

TÉRMINO: DEZEMBRO/1971

DATA DA COLAÇÃO DE GRAU: 15/12/1971

