

ESCOLA DE ENFERMAGEM

ENDERÊÇO :

FOLHA DE ADMISSÃO

A candidata deve ler com atenção as perguntas e respondê-las cuidadosamente em seu próprio benefício.

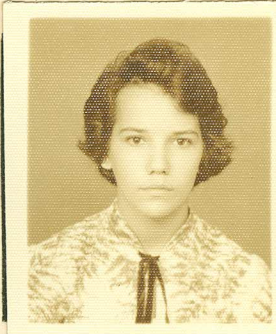

Data..12..de Janeiro... 19 57

1. Nome de acôrdo com o registro civil.
.....
2. Assinatura *Rosa de Sousa Soares*
3. Residência *Rua Grás - Parais - 12 B. Horizonte*
4. Nome de parente ou amigo residindo mais perto da Escola para ser notificado em caso de emergência.
.....
.....
5. Data do nascimento *6. junho de 1940* Local do nascimento *Nova Lima*
- Estado *Minas Gerais*
6. Pêso *54*
- Altura *1,55*
7. Côr *branca*
- Religião *Catolica*
- Nacionalidade *Brasileira*
- Nata *Sim*
- Naturalizada
8. Estado civil *solteira*
- Tem filhos ?
- Quantos ?
- Idades
-
9. Nome do pai *José Soares Pacheco*
- Data do nascimento *23 agosto de 1906* Localidade *Conceição do Mato Dentro*
- Nacionalidade *Brasileira*
- Naturalizado
- Enderêço *Beco do Barão Vila S. Vicente Nova Lima*
- Instrução *Primária*
- Profissão *Operária aposentada*
- Onde trabalha ? *Mina Momo Velho* Enderêço *Nova Lima*
- Se falecido, dar a causa mortis
10. Nome da mãe *Emília de Oliveira e Souza*
- Data do nascimento
- Localidade *Conceição do M. Dentro*
- Nacionalidade *Brasileira*
- Naturalizada
- Enderêço
- Instrução
- Ocupação anterior ao casamento *doméstica*
- Ocupação atual
- Se falecida, dar a causa mortis *Doença de Coração*

11. Nome do tutor ou responsável *Pai*
 Parentesco Profissão
 Residência

12.

NOMES DOS IRMÃOS	DATA DO NASCIMENTO	INSTRUÇÃO	PROFISSÃO
<i>Maria Rosa Soares</i>	<i>30/8/931</i>	<i>Secundária</i>	<i>Enfermeira</i>
<i>Marta Soares</i>	<i>19/3/935</i>	<i>Secundária</i>	<i>Professora primária</i>
<i>Crisanto Soares</i>	<i>25/10/938</i>	<i>Primária</i>	<i>Trabalho livre</i>

13. Tem encargos de família ?... *não* Quais ?

14. Informações referentes aos cursos que frequentou :

NOME DA ESCOLA	ENDEREÇO	DATA ENTRADA	DATA SAÍDA	MÉDIA
<i>Prim. Conceição do M. Santos</i>	<i>Conceição</i>			
<i>Escola N. São Joaquim</i>				
<i>Secund. Corinto</i>	<i>Corinto</i>			
<i>Quarta do Serafim</i>				

15. Se deixou de terminar algum curso, explique qual o motivo.
 *não*

16. Teve outras oportunidades educacionais, tais como viagens etc.

17. Queira sublinhar suas preferências : - Música, pintura, cinema, natação, tênis, dança, leitura, trabalhos manuais, distrações ao ar livre. A qual delas se dedica ?... *Leitura*

18. Já teve responsabilidades ?... *não* Quais ?

19. Já estudou enfermagem ?... *não* Onde ?

Data de entrada

Data da saída Por quê saiu ?

20. Queira citar o nome e enderêço de três pessoas conhecidas (não parentes que possam dar referência sôbre sua pessoa
- Nome
- Enderêço
- Profissão
- Nome
- Enderêço
- Profissão
- Nome
- Enderêço
- Profissão

21. Quando deseja entrar para a Escola? ... em ... 1.957

22. Queira escrever, no espaço abaixo, os motivos que a levaram a escolher a profissão de enfermeira.

Pela sublimidade desta carreira e pela vocacão de que me acho possuída.

Data

Assinatura

NOTA:— Esta ficha juntamente com a médica e odontológica deverão ser enviadas à Escola com a maior urgência possível.

Ginásio Dom Serafim

CORINTO — MINAS GERAIS

Rosa de Sousa Soares

Nome do Aluno

6 de junho de 1940

Data do nascimento

Nova Lima

Local

Minas Gerais

Estado

José Soares Pacheco

Nome do Pai

Emília de Oliveira Sousa

Nome da Mãe

EXAME DE ADMISSÃO

Ginásio S. Joaquim

Estabelecimento que expediu o certificado

Conceição do Mato Dentro

Local

Minas Gerais

Estado

RESULTADOS

Português 7,5

Geografia 5,0

Média Geral 5,5

Aritmética 4,0

História 5,5

Data 6 de dezembro de 1952

1.º CICLO

	Português	Latim	Francês	Inglês	Matemática	Ciências Naturais	História Geral	História do Brasil	Geografia	Trabalhos Manuais	Desenho	Canto Orfeônico	NOTA GLOBAL
1.ª Série	5,4	4,8	4,1	x	4,1	x	x	5,6	5,3	7,4	8,2	7,3	5,8

Ginásio S. Joaquim Conceição Minas 1953 Armando da F. Pessoa
Nome do Estabelecimento Local Estado Ano Nome do Inspetor

2.ª Série	4,9	5,2	4,6	4,1	5,06	x	x	5,2	4,0	7,0	7,9	6,3	5,42
-----------	-----	-----	-----	-----	------	---	---	-----	-----	-----	-----	-----	------

Ginásio S. Joaquim Conceição Minas 1954 Armando da F. Pessoa
Nome do Estabelecimento Local Estado Ano Nome do Inspetor

3.ª Série	4,07	5,63	5,77	4,97	6,18	6,09	8,3	x	9,44	x	7,24	9,04	6,87
-----------	------	------	------	------	------	------	-----	---	------	---	------	------	------

Ginásio S. Joaquim Conceição Minas 1955 Armando da F. Pessoa
Nome do Estabelecimento Local Estado Ano Nome do Inspetor

4.ª Série	5,77	6,45	5,91	5,6	4,08	5,58	8,13	9,11	7,93	x	6,78	7,52	6,62
-----------	------	------	------	-----	------	------	------	------	------	---	------	------	------

Ginásio S. Joaquim Corinto Minas 1956 João Batista Lacerda
Nome do Estabelecimento Local Estado Ano Nome do Inspetor
 Mãe Comuniana da Conceição, Expedida em: 7.1.12.1956
Diretor Inspetor

Observações:

(Reservado para reconhecimento de firmas)

2.º OF. DE JUSTIÇA

TABELIÃO

Cícero Octaviano

de Alvarenga

CORINTO

MINAS GERAIS

Reconheço a 5 firmas repto de Sr-
ma Eugenia da Conceição
e João Batista Bacerda.

Don. fe.

Com Test: da verdade.

Corinto, 19 de Dezembro de 1955

Lucas Bandeira de Oliveira

Isento de selos.

Tenho a firma no
TABELIÃO BOLÍVAR
Avenida Amazonas, 533
BELO HORIZONTE : M. GERAIS

F. TAB. RIBEIRO
ANTIGO MONTAGNÁ
Av. Graça Aranha, 342
ESP. DO CASTELO - RIO

Ginásio Dom Serafim

CORINTO — MINAS GERAIS

Rosa de Sousa Soares

Nome do Aluno

6 de junho 1940

Data do nascimento

Nova Lima

Local

Minas Gerais

Estado

José Soares Paçliêco

Nome do Pai

Emília de Oliveira Sousa

Nome da Mãe

EXAME DE ADMISSÃO

Ginásio São Joaquim

Estabelecimento que expediu o certificado

Conceição do Mato Dentro

Local

Minas Gerais

Estado

RESULTADOS

Português 7,5

Geografia 5,0

Média Geral 5,5

Aritmética 4,0

História 5,5

Data 6 de dezembro de 1952

1.º CICLO

	Português	Latim	Francês	Inglês	Matemática	Ciências Naturais	História Geral	História do Brasil	Geografia	Trabalhos Manuais	Desenho	Canto Orfônico	NOTA GLOBAL
1.ª Série	54	48	41	-	41	-	-	56	5,3	7,4	8,2	7,3	58

Ginásio São Joaquim Conceição M. Gerais 1953 Armando da F. Pessoa

Nome do Estabelecimento Local Estado Ano Nome do Inspetor

2.ª Série	49	52	46	41	506	-	-	52	4,0	7,0	7,9	6,3	542
-----------	----	----	----	----	-----	---	---	----	-----	-----	-----	-----	-----

Ginásio São Joaquim Conceição M. Gerais 1954 Armando da F. Pessoa

Nome do Estabelecimento Local Estado Ano Nome do Inspetor

3.ª Série	407	563	577	497	618	609	830	-	9,44	-	724	904	687
-----------	-----	-----	-----	-----	-----	-----	-----	---	------	---	-----	-----	-----

Ginásio São Joaquim Conceição M. Gerais 1955 Armando da F. Pessoa

Nome do Estabelecimento Local Estado Ano Nome do Inspetor

4.ª Série	5,35	4,54	6,33	8,39	523	6,5	6,12	6,69	5,76	-	4,35	698	601
-----------	------	------	------	------	-----	-----	------	------	------	---	------	-----	-----

Ginásio Dom Serafim Corinto Minas Gerais 1956 João Batista de Lacerda

Nome do Estabelecimento Local Estado Ano Nome do Inspetor

Luís Commercial de Conceição Diretor Expedida em: Inspetor

Observações:

(Reservado para reconhecimento de firmas)

2.º OF. DE JUSTIÇA

TABELIÃO

Cícero Octaviano
de Alvarenga

CORINTO

MINAS GERAIS

Reconheço as firmas *Netro de*

*Tronã Emerenciana da
Conceição e João Batista de
Lacerda e Bonifé*

Contest: A da Verdade

Corinto, 5 de Abril de 1957

Abiliade Oliveira Campos

Senho de Sitos.

Tenho a firma no

TABELIÃO BOLÍVAR

Avenida Amazonas, 533

BELO HORIZONTE : M. GERAIS

Cartório do 2.º Ofício

Abília de Oliveira Campos

Escrevente Juramentada

CORINTO—MINAS GERAIS

FIRMA TAB. RIBEIRO

ANTIGO MONTAGNA

Av. Graça Aranha, 342

ESP. DO CASTELO - RIO



REPÚBLICA DOS ESTADOS UNIDOS DO BRASIL

MINISTÉRIO DA EDUCAÇÃO E CULTURA

GINÁSIO DOM SERAFIM
CORINTO - MINAS GERAIS

N.º 14

CERTIFICADO DE CONCLUSÃO DO CURSO ginasial

Certificamos que Prosa de Sousa Soares,
filho de José Soares Pacheco e de D. Emília de Oliveira Soares,
natural de Nova Lima, nascido em 6 de junho de 1940,
tendo em vista as provas prestadas no ano letivo de 1956, na 4ª série do Curso ginasial,
é considerado habilitado no 1º ciclo Secundário, nos termos da Lei Orgânica do Ensino Secundário (Decretos-Leis
n.º 4244, de 9 Abril de 1942 e 8347, de 10 de Dezembro de 1945).

Corinto, 7 de dezembro de 1956.

Imã Emmerenciana da Conceição
(Diretor)

João Batista de Lacerda
(Inspetor)

DISCIPLINAS	Português	Latim	Francês	Inglês	Matemática	Ciências Nat.	Hist. Geral	Hist. das Américas	História do Brasil	Geografia gbal	Geografia do Brasil	Trabalhos manuais	Desenho	Canto efeônico	NOTA GLOBAL
1.ª série	5,4	4,8	4,1	x	4,1	x	x	x	5,6	5,3	x	7,4	8,2	7,3	5,8
2.ª série	4,9	5,2	4,6	4,1	5,06	x	5,2	x	x	4,0	x	7,0	7,9	6,3	5,42
3.ª série	4,07	5,63	5,77	4,97	6,18	6,09	x	8,3	x	x	9,44	x	7,24	9,04	6,87
4.ª série	5,77	6,45	5,91	5,6	4,08	5,58	x	8,13	9,11	x	7,93	x	6,78	7,52	6,62

Luiz Emmerciano da Conceição

DIRETOR

João Batista de Lacerda

INSPECTOR

2.º OF. DE JUSTIÇA
TABELÃO
Cícero Claviano
de Alvarenga
CORINTO
MINAS GERAIS

Recont.ço a... firma supra de
Luiz Emmerciano da
Conceição - João Batista de Lacerda.

Deu fé
certest = da verdade.

Conto, 30 de Janeiro de 1958

Abílio de Oliveira Campos

Luiz de Sêlos

Cartório do 2.º Ofício
Abílio de Oliveira Campos
Escrivente Juramentada
CORINTO - MINAS GERAIS

HISTÓRICO ESCOLAR

ALUNA: Rosa de Souza Soares - - -
FILHA DE: José Soares Pacheco e Emília de Oliveira Souza
NATURAL DE: Nova Lima - Estado de Minas Gerais
NASCIDA EM: 6 de junho de 1940 -
INICIOU O CURSO EM: 11 de março de 1957 - -
INSTRUÇÃO ANTERIOR: Curso ginásial pelo Ginásio D.Serafim, de Corinto.

1º ano

Técnica de Enfermagem.....	9,6
Drogas e Soluções.....	9
Técnica de Ataduras.....	9,4
Higiene Individual.....	7,7
Anatomia.....	6,5
Fisiologia.....	6,6
Química Biológica.....	7,8
Microbiologia.....	6,4
Parasitologia.....	9,5
Psicologia.....	8,4
Nutrição e Dietética.....	9,2
História da Enfermagem.....	8,7
Saneamento.....	7
Patologia Geral.....	6,5
Clínica Médica.....	8,3
Enfermagem de Clínica Médica.....	10
Clínica Cirúrgica.....	7,8
Enfermagem de Clínica Cirúrgica.....	9,2
Farmacologia e Terapêutica.....	9
Dietoterapia.....	8,6

2º ano

Técnica de Sala de Operações.....	10
Doenças Transmissíveis e Tropicais.....	7,6
Enfermagem de Doenças Transmissíveis e Tropicais.....	8,5
Fisiologia.....	8,2
Doenças Dermatológicas, Sifiligráficas e Vnéricas.....	10
Clínica Ortopédica.....	8,6
Enfermagem de Ortopedia.....	8,5
Fisioterapia.....	8,7
Massagem.....	8,7
Clínica Psiquiátrica.....	7,6
Enfermagem de Psiquiatria.....	9,6
Socorros de Urgência.....	7,7
Enfermagem de Socorros de Urgência.....	8,5
Clínica Urológica.....	9
Enfermagem de Urologia.....	9,2

Clínica Ginecológica.....	9,4
Enfermagem de Ginecologia.....	8,7
Sociologia.....	7,1
Ética (ajustamento profissional).....	10

3º ano

Clínica Oto-rino-laringológica.....	8,6
Enfermagem de Oto-rino-laringologia.....	9,5
Clínica Oftalmológica.....	7
Enfermagem de Oftalmologia.....	8,1
Clínica Obstétrica.....	7,7
Enfermagem de Obstetrícia.....	7,5
Puericultura.....	9,2
Pediatria.....	8,8
Enfermagem de Pediatria.....	8,7
Higiene e Saúde Pública.....	8,7
Enfermagem de Saúde Pública.....	9,3
Bio-estatística.....	6,2
Serviço Social.....	8,6
Deontologia.....	6,7
Supervisão.....	9,7

Terminou o curso em 5 de fevereiro de 1960

Data da formatura: 30 de janeiro de 1960

-ESTÁGIOS-

Pré-Clínico.....	82 dias
Banco de Sangue.....	22
Berçário - Maternidade.....	54
Clínica Cirúrgica.....	59
Clínica Médica.....	119
Doenças Transmissíveis e Tropicais.....	27
Esterilização.....	15
Ginecologia.....	49
Laboratório.....	25
Neurologia e Psiquiatria.....	40
Obstetrícia Nec-Natal.....	42
Oftalmologia.....	18
Ortopedia e Fisioterapia.....	40
Oto-rino-laringologia.....	20
Pediatria.....	98
Pronto Socorro.....	10
Raio X.....	15
Sala de Operações.....	84
Saúde Pública.....	89
Serviço da Noite.....	4
Fisiologia.....	15
Urologia.....	42
Férias.....	110
Doença.....	7
Congresso.....	10

Secretaria da Escola de Enfermagem Carlos Chagas da Fac.de
Medicina da U.M.G., aos 12 de outubro de 1960

Diretora *2) Irmã Emília Clarizia*

Visto: _____
Diretor da Fac.de Medicina da UMG.

ESTÁGIOS	1º ANO											TOTAL DO 1º ANO	2º ANO											TOTAL DO 2º ANO	3º ANO											TOTAL DO 3º ANO	TOTAL DO CURSO	Falhas	compens.	CURRÍCULO COMPLETO
	mar.	abr.	maio	jun.	jul.	agos.	set.	out.	nov.	dez.	jan.		fev.	mar.	abr.	maio	jun.	jul.	agos.	set.	out.	nov.	dez.		jan.	fev.	mar.	mar.	abr.	maio	jun.	jul.	agos.	set.	out.					
Pré-Clínico	21	30	31																																	82	82	82		
Banco de Sangue																																				20	20	2	22	
Berçário-Maternid.																																				17	50	4	54	
Cl. Cirúrgica				23	1										2	2	1																			10	39	20	59	
Cl. Médica				30			amb. 25	4			21	2	22	7	1	2																			5	119		119		
Dietética																																								
D. Dermat. Sif. Ven.																																								
D. Transmis. e Trop.																																								
Esterilização																																				14	14	1	15	
Ginecologia																																				17	45	4	49	
Laboratório																																				24	24	1	25	
Neurologia e Psiq.																																				13	88	2	40	
Obstetr. Néo-Natal																																				16	36	6	42	
Oftalmologia																																				8	8	10	18	
Ortopedia e Fisiot.																																				27	27	13	40	
Oto-Rino-Laringologia																																				10	11	9	20	
Pediatria				30																																13	94	4	98	
Pronto-Socorro																																				5	5	5	10	
Raio X																																				11	11	4	15	
Sala de Operações																																				8	81	3	84	
Saúde Pública																																				76	76	13	89	
Serviço da Noite																																				1	4		4	
Tisiologia																																				11	11	4	15	
Urologia																																				1	38	4	42	
Folgas																																				44	55	6	3	
Férias																																				37	24		30	
Doente																																				3	1		1	
																																				352				
																																				4				
																																				365				
Ausente				1																																10	1		10	
																																				372			1096	

Dias Extraordinários:- 4
 Horas Extraordinárias:- 8

ALUNA:- Rosa de Souza Soares.

NATALIDADE:- Nova Lima - B. Horizonte - M. Gerais

DATA DO NASCIMENTO:- 6 de junho de 1940

FILIAÇÃO:- José Soares Pacheco e d. Emília de Oliveira
Souza

CURSO SECUNDÁRIO:- Certificado de conclusão de Curso
Ginasial, pelo Ginásio "Dom Serafim",
de Corinto, Minas Gerais, datado de
7 de dezembro de 1956.

MÉDIA DO EXAME VESTIBULAR:- 7,3 (sete e 3 décimos)

INÍCIO DO CURSO:- 11 de março de 1957.

Observações:-

A aluna completou o Curso em 5 de fevereiro
de 1960. Para completar os 1096 dias, trabalhou
em dias de folga, férias estírias e durante as
férias de dezembro de 1959.

As folgas tiradas durante o Curso foram
distribuídas entre os estágios, na coluna "Fa-
lhas compensadas".

Colou grau no dia 30 de janeiro de 1960.