

Maria Montenegro da

Rocha Melo

Matricula :- 1958

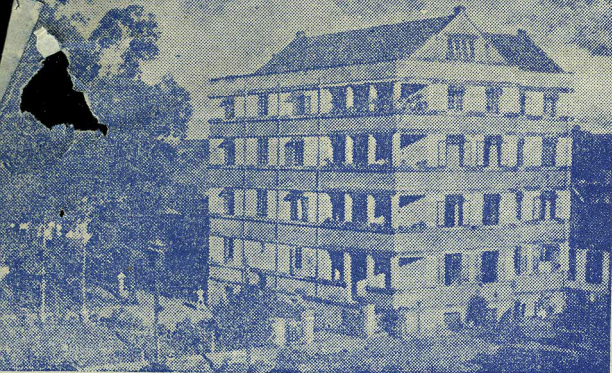

ESCOLA DE ENFERMEIRAS "FLORENCE NIGHTINGALE"

RECONHECIDA PELO DECRETO FEDERAL N. 14199 DE 15-12-47

ANEXA AO

HOSPITAL EVANGÉLICO GOIANO

ANÁPOLIS

GOIÁS

DIRETORA :
JANET GRAHAM

SECRETÁRIA :
CREMEHILDA R. F. DIAS

Of. Nº 292-8-58

Anápolis, 6 de agosto de 1958

Exma. Sra. Irmã Diretora
Escola de Enfermagem "Carlos Chagas"
Belo Horizonte, Minas Gerais

Prezada Diretora:

Atendendo ao telegrama nº 5346 do dia 3 deste mês, referente a conduta da Srta. Maria Montenegro da Rocha Mello, levamos ao seu conhecimento que a aluna em apreço foi convidada pela diretoria desta Escola para pedir transferência para outra escola congênere devido quebra do regulamento interno, tendo criado aqui um problema de ordem moral e social que só poderia ser corrigida com a sua saída.

Sem mais, subscrevo-me

Cordialmente,

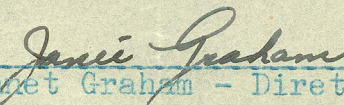
Janet Graham - Diretora

A Irmã Emília Clarízia
ED. Diretora da Escola de Enfermagem "Carlos Chagas"
Faculdade de Medicina
Universidade de Minas Gerais
Belo Horizonte - Minas Gerais

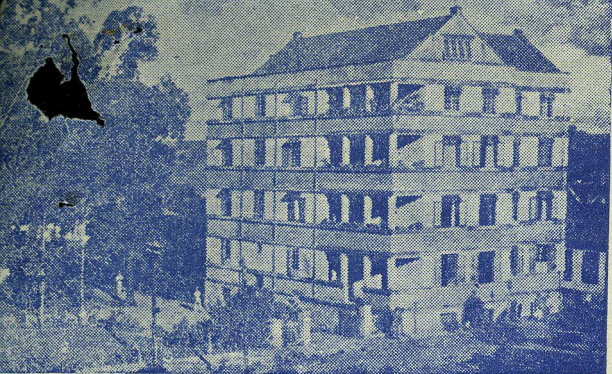

ESCOLA DE ENFERMEIRAS "FLORENCE NIGHTINGALE"

RECONHECIDA PELO DECRETO FEDERAL N. 14199 DE 15-12-47

ANEXA AO

HOSPITAL EVANGÉLICO GOIANO

ANÁPOLIS

GOIÁS

DIRETORA :
JANET GRAHAM

SECRETÁRIA :
CREMEHILDA R. F. DIAS

GUIA DE TRANSFERÊNCIA

DA ESCOLA DE ENFERMEIRAS "FLORENCE NIGHTINGALE"

PARA ESCOLA DE ENFERMAGEM "CARLOS CHAGAS"

Nome: MARIA MONTENEGRO DA ROCHA MELLO

Data de Nascimento: 22/6/1940

Cidade: Belo-Horizonte-Minas Gerais

Estado Cível: SOLTEIRA

Nacionalidade: BRASILEIRA

Nome do Pai: WELLINGTON DA ROCHA MELLO (falecido)

Nome da Mãe: RITA DA COSTA MONTENEGRO

Para matricula na Escola de Enfermeiras "FLORENCE NIGHTINGALE", no ano de 1956, apresentou certificado de curso ginásial fornecido pelo Colégio - IZABELA HENDRIX e bem assim o currículo escolar e todos os demais documentos exigidos por lei.

Iniciou o curso fundamental em 27 de fevereiro de 1956.

Certifico ainda que a referida aluna frequentou 602 dias no Estágio, sendo 163 dias ~~de~~ destes de plantão noturno; e 102 de descanso.



ESCOLA DE ENFERMEIRAS "FLORENCE NIGHTINGALE"

RECONHECIDA PELO DECRETO FEDERAL N. 14199 DE 15-12-47

ANEXA AO

HOSPITAL EVANGÉLICO GOIANO

ANÁPOLIS

GOIÁS

DIRETORA:
JANET GRAHAM

SECRETÁRIA:
CREMEHILDA R. F. DIAS

GUIA DE TRANSFERÊNCIA

<u>PRELIMINAR -</u>	<u>DISCIPLINAS</u>	<u>1ª Época</u>	<u>2ª Época</u>
	Técnica de Enfermagem, 1, (Escrita)...	6,0	
	Técnica de Enfermagem, 1, (Oral-Prático)	7,0	
	Economia Hospitalar.....	9,8	
	Ataduras	6,0	
	Massagem	8,3	
	Higiêne Individual	9,4	
	Ética	8,0	
	Anatomia e Fisiologia.....	1,5	6,0
	Química	6,2	
	Microbiologia e Parasitologia.....	6,0	
	Nutrição	7,0	
	Arte Culinária	8,7	
	História de Enfermagem	6,0	
	Média	6,9	
	15 alunas - 6º lugar		

<u>JUNIOR-</u>			
	Drogas e Soluções.....	8,3	
	Saneamento	5,7	
	Psicologia	10,0	
	Patologia	7,2	
	Clínica Médica	4,2	7,5
	Enf. Clínica Médica	7,7	
	Clínica Cirúrgica	7,2	
	Enf. Clí. Cirúrgica	7,7	
	Farmacologia	7,7	
	Média.....	7,2	
	8 alunas - 6º lugar.		

Continua...

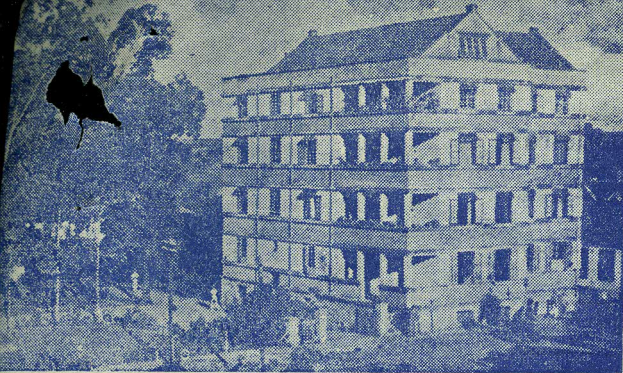

ESCOLA DE ENFERMEIRAS "FLORENCE NIGHTINGALE"

RECONHECIDA PELO DECRETO FEDERAL N. 14199 DE 15-12-47

ANEXA AO

HOSPITAL EVANGÉLICO GOIANO

ANÁPOLIS

GOIÁS

DIRETORA :
JANET GRAHAM

SECRETÁRIA :
CREMEHILDA R. F. DIAS

GUIA DE TRANSFERÊNCIA

(Continuação)

	DISCIPLINAS	1ª Época	2ª Época
INTERMEDIÁRIO-	Técnica de Sala de Operações.....	9,0	
	Doenç.Transm. e Tropicais.....	7,3	
	Enf.Doenç.Transm. e Tropicais.....	7,8	
	Tisiolôgia	7,5	
	Enf. de Tisiolôgia.....	9,0	
	Clí.Doenç.Dermt. e Venereas	7,5	
	Enf.Doenç.Dermt.e Venereas	8,0	
	Clí.Neurológica e Psiquiatria	8,0	
	Enf.Neurológica e Psiquiatria	8,7	
	Socorro de Emergência.....	7,5	
	Enf.Socorro de Emergência	8,0	
	Clí.Ginecológica e Urológica	7,2	
	Enf.Ginecológica e Urológica	8,1	
	Sociolôgia	9,7	
	Obst.Puericultura, Neo-Natal.....	<u>8,0</u>	
	Média.....	8,0	

8 alunas - 3º lugar

I Janet Graham
D^a. Janet Graham - Diretora

II Edward Velasco
VISTO: Dr. Edward Velasco - Inspetor Federal

III Crenehilda Ribeiro Fraga Dias
Crenehilda Ribeiro Fraga Dias
Secretária

CARTORIO DO 2.º OFÍCIO
ALMIRO DE AMORIM - Tab.

Reconheço _____ verdadeira

a firma Paulina Mendes de Moraes em nu-
mero de três por
mim enumeradas,
doutor _____

Em testemunho Paulina da verdade.

Anápolis, 24 de Julho de 1958

Paulina Mendes de Moraes
2.º Tabelião SUBSA

Paulina

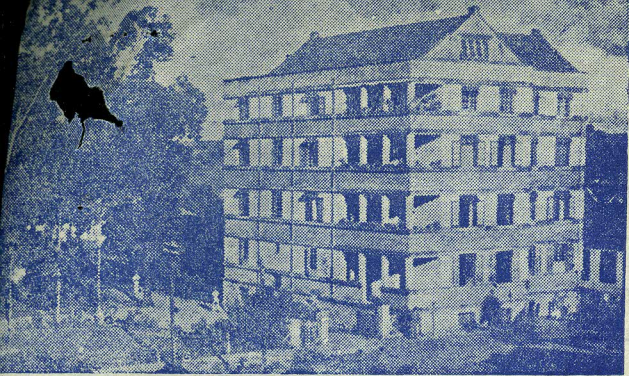

ESCOLA DE ENFERMEIRAS "FLORENCE NIGHTINGALE"

RECONHECIDA PELO DECRETO FEDERAL N. 14199 DE 15-12-47

ANEXA AO

HOSPITAL EVANGÉLICO GOIANO

ANÁPOLIS

GOIÁS

DIRETORA:
JANET GRAHAM

SECRETÁRIA:
CREMEHILDA R. F. DIAS

ESTÁGIO PRÁTICO

Estágio prático da Srta. MARIA MONTENEGRO DA ROCHA MELLO, no Hospital Evangélico Goiano, Anápolis, Goiás, de 27 de fevereiro de 1956 à 31 de janeiro de 1958.

Clínica Médica(masculina e feminina).....	158	dias
Clínica Cirúrgica " "	158	"
Ambulatório e Laboratório.....	71	"
Obstetrícia	67	"
Pediatria	89	"
Doenças Transmissíveis	59	"
(Incluindo plantão noturno) 63).....		
	<hr/>	602 "
Descanço ou férias	102	"

I
Janet Graham
D^a. Janet Graham - Diretora

II
Edward Velasco
VISTO: Dr. Edward Velasco - Inspetor Federal

III
Crenehilda Ribeiro Fraga Dias
Crenehilda Ribeiro Fraga Dias
Secretária

**CARTÓRIO DO 2.º OFÍCIO
ALMIRO DE AMORIM - Tab.**

Reconheço _____ verdadeiras

as firmas retas por mim
enumeradas de um
a três, dou fé

Em testemunho Paulina da verdade.

Anápolis, 24 de Julho de 1958

Paulina de Amorim
2.º Tabelião substitua

R\$ 49.00
Paulina

María Montenegro da Rocha Melo

1º ano - matriculada em 27/2/1956

Técnica de Enfermagem	6
Drogas & Soluções	8,3
Técnica de Ataduras	6
Higiene Individual	9,4
Anatomia & Fisiologia - ?	6 - (2ª época)
Química Biológica	6,2
Microbiologia	} 6
Parasitologia	
Psicologia	10
Nutrição & Dietética	7 (nutricão)
História da Enfermagem	6
Saneamento	5,7
Patologia Geral	7,2
Clínica Médica	7,5 - (2ª época)
Enfermagem de Clínica Médica	7,7
Clínica Cirúrgica	7,2
Enfermagem de Clínica Cirúrgica	7,7
Farmacologia & Terapêutica	7,7 (Farmacologia)
Dietoterapia	

2º ano

Técnica de Sala de Operações	9
Doenças Transmissíveis e Tropicais	7,3
Enf. de Doenças Transmissíveis "	7,8
Fisiologia	7,5
Enf. Fisiologia	9,5
Doenças Dermatológicas Sif. e Venéreas	7,5
Enf. Doenças " " " "	8
Clínica Ortopédica	
Enfermagem de Ortopedia	
Fisioterapia e Massagens	8,3 (massagem (1º ano))
Clínica Psiquiátrica	8
Enfermagem de Psiquiatria	8,7
Socorro de Urgência	7,5

Enfermagem de Socorro de Urgência	8	
Clinica Urológica	7,2	(x)
Enfermagem de Urologia	8,1	(o)
Clinica Ginecológica		(x)
Enfermagem de Ginecologia		(o)
Sociologia	9,7	
Ética (ajustamento profissional)	8	(1º ano)

3º ano

Obstetícia. Puericultura, Neo-natal — 8

Estágios

Clinica Médica	158
" Cirúrgica	158
Ambulatório e Laboratório	71
Obstetícia	67
Pediatria	89
Doenças Transmissíveis	59 = 602
+ Descanso ou férias	<u>102</u>