

# ESCOLA DE ENFERMAGEM

Endereço: *Av. Getúlio Vargas, 167*

## FOLHA DE ADMISSÃO

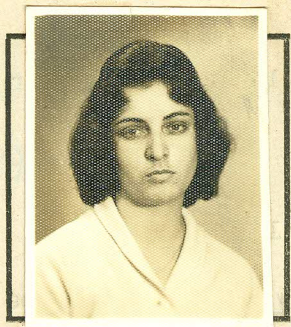

A candidata deve ler com atenção as perguntas e respondê-las cuidadosamente em seu próprio benefício.

Data: *9-3* 1961

- Nome de acôrdo com o registro civil. *Teresinha Pinto Filho*
- Assinatura
- Residência *(Residência do pai) Teixeira, Pça da matriz, 126*
- Nome de parente ou amigo residindo mais perto da Escola para ser notificado em caso de emergência.  
*Dyparecida Filho de Castro*  
*Rua Suassui, 135 - Carlos Frates - Belo Horizonte*
- Data do nascimento *4-6-38* Local do nascimento *Pedra do Anta*  
Estado *Minas*
- Pêso *60 quilos* Altura *1,60*
- Côr *branco* Religião *Catolica*  
Nacionalidade *brasileira* Nata *sim* Naturalizada *—*
- Estado civil *solteira* Tem filhos? *—* Quantos? *—* Idades *—*
- Nome do pai *Aristides Filho de Oliveira*  
Data do nascimento *13-11-1902* Localidade *Pedra do Anta*  
Nacionalidade *brasileira* Naturalizado *—*  
Enderêço *Pça da matriz, 126 - Teixeira*  
Instrução Profissão  
Onde trabalha? Enderêço  
Se falecido, dar a causa mortis *Colapso*
- Nome da mãe *Maria Pinto Filho*  
Data do nascimento *5-11-1920* Localidade *Teixeiras*  
Nacionalidade *brasileira* Naturalizada *—*  
Enderêço *Pça da matriz, 126 Tei.* Instrução *Primário*  
Ocupação anterior ao casamento *doméstica*  
Ocupação atual *doméstica*  
Se falecida, dar a causa mortis



11. Nome do tutor ou responsável *Maria Pinto Fialho*  
 Parentesco *mãe* Profissão *doméstica*  
 Residência *Rua da Matriz, 126 - Teixeira*

12.

NOMES DOS IRMÃOS	DATA DO NASCIMENTO	INSTRUÇÃO	PROFISSÃO
<i>Antonio Pinto F.</i>	<i>25-7-1930</i>	<i>primario</i>	<i>agricultor</i>
<i>Maria Pinto Fialho</i>	<i>8-8-1933</i>	<i>"</i>	<i>doméstica</i>
<i>Lezir Pinto Fialho</i>	<i>2-1-1935</i>	<i>"</i>	<i>Costureira</i>

13. Tem encargos de família? *—* Quais?

14. Informações referentes aos cursos que frequentou:

NOME DA ESCOLA	ENDEREÇO	DATA ENTRADA	DATA SAÍDA	MÉDIA
<i>Prim. Esc. Milton Campos</i>	<i>Rua do Outeiro</i>		<i>1949</i>	<i>10</i>
<i>Secund. Gimásio Sera Cruz</i>	<i>Teixeiras</i>			

15. Se deixou de terminar algum curso, explique qual o motivo.

16. Teve outras oportunidades educacionais, tais como viagens etc.

17. Queira sublinhar suas preferências: - Música, pintura, cinema, natação, tênis, dança, leitura, trabalhos manuais, distrações ao ar livre. A qual delas se dedica? *Trabalhos manuais*

18. Já teve responsabilidades? Quais?  
 Por quê saiu?

19. Já estudou enfermagem? Onde?  
 Data de entrada  
 Data da saída. Por quê saiu?



Para citar o nome e endereço de três pessoas conhecidas ( não parentes que possam  
referência sobre sua pessoa .....

Nome .....

Endereço .....

Profissão .....

Nome .....

Endereço .....

Profissão .....

Nome .....

Endereço .....

Profissão .....

21. Quando deseja entrar para a Escola?.....

22. Queira escrever, no espaço abaixo, os motivos que a levaram a escolher a profissão de enfermeira.

Verificando entre aos demais cursos, cheguei à  
conclusão de que este curso de Enfermagem oferece  
não só o bem material como ainda o bem espiritual.  
Ambos caminham paralelamente servindo ao próximo,  
cumprindo os nossos deveres para com Deus, e ainda  
trabalhando para a santificação de nossas almas.

Data 9.3.61.....

Assinatura Jersinha Pinto Filho.....

NOTA:— Esta ficha juntamente com a médica e odontológica deverão ser enviadas à Escola com a maior urgência possível.

# Ginásio Vera Cruz

Teixeiras — Minas Gerais

THERESINHA PINTO FIALHO

Nome do aluno

Pedra do Anta-Teixeiras

Minas Gerais

4.6.938

Data do nascimento

Local

Estado

Aristides Fialho de Oliveira

Nome do Pai

Maria Pinto Fialho

Nome da Mãe

## EXAME DE ADMISSÃO

ESCOLA NORMAL E GINÁSIO NOSSA SENHORA DO CARMO

Estabelecimento que expediu o certificado

Cataguases

Local

Minas Gerais

Estado

### RESULTADOS

Português 10,00

Aritmética 9,50

Geografia 9,70

História 9,20

Média Geral 9,60(nove e sessenta)

Data Fevereiro de 1954



# 1.º CICLO

	Português	Latim	Francês	Inglês	Matemática	Ciências Naturais	História Geral	História do Brasil	Geografia	Trabalhos Manuais	Desenho	Canto Orfeônico	NOTA GLOBAL
1.ª Série	8,70	9,30	8,40	X	9,30	X	X	10,00	9,70	10,00	9,20	9,90	9,40

Ginásio N.S. do Carmo      Cataguases      Minas Gerais      1954 - Dr. Abílio César Ne-  
 Nome do Estabelecimento      Local      Estado      Ano      Inspeção      Nome do Inspetor

2.ª Série	8,64	8,86	9,44	8,91	9,66	X	8,40	X	8,65	9,98	7,76	9,92	9,02
-----------	------	------	------	------	------	---	------	---	------	------	------	------	------

Ginásio Vera Cruz      Teixeiras      Minas Gerais      1956 - Florisbela Alves Ne-  
 Nome do Estabelecimento      Local      Estado      Ano      Inspeção      Nome do Inspetor

3.ª Série	7,82	9,92	8,26	8,18	9,06	8,90	6,79	X	9,42	X	9,02	9,62	8,69
-----------	------	------	------	------	------	------	------	---	------	---	------	------	------

Ginásio Vera Cruz      Teixeiras      Minas Gerais      1957 - Florisbela Alves Ne-  
 Nome do Estabelecimento      Local      Estado      Ano      Inspeção      Nome do Inspetor

4.ª Série	7,44	8,48	8,45	7,56	7,19	8,63	8,05	7,68	8,60	X	7,84	8,31	8,02
-----------	------	------	------	------	------	------	------	------	------	---	------	------	------

Ginásio Vera Cruz      Teixeiras      Minas Gerais      1958 - Florisbela Alves Ne-  
 Nome do Estabelecimento      Local      Estado      Ano      Inspeção      Nome do Inspetor

Expedida em:

19, 1, 1961

*Maria Emilce Fialho*  
 Diretor

Maria Emilce Fialho

*Maria Emilce Fialho*  
 Inspetor

Maria Emilce Fialho

O estabelecimento mantém convênio de inspeção com a Inspeção Seccional de Juiz de Fora, celebrado a 16/2/60, de acordo com o § único do artigo 3º, da Portaria n.º 375, de 12/11/1957.

Convênio com a Inspeção Seccional de Juiz de Fora, em 16-2-1960.

Observações:



(Reservado para reconhecimento de firmas)

Reconheço verdadeira a firma, retida de  
Maria Emilee Fialho, dou  
fe.  
instrumento No 2 da natureza

Teixeiras, 23 de Janeiro de 1961  
Maria de Lourdes Bonêa de Faria

Firma no Tabelião Doutor  
BELO HORIZONTE



Ginásio Vera Cruz

Teixeiras - Minas Gerais





REPÚBLICA DOS ESTADOS UNIDOS DO BRASIL  
MINISTÉRIO DA EDUCAÇÃO E CULTURA

**Ginásio Vera Cruz**  
TEIXEIRAS - MINAS GERAIS

N.º 28

**CERTIFICADO DE CONCLUSÃO DO CURSO**

Certificamos que

**Theresinha Pinto Fialho**

filho de Aristides Fialho de Oliveira e de Maria Pinto Fialho  
natural de Pedra do Anta - Minas Gerais, nascido em 4 de junho de 1938,  
tendo em vista os resultados das provas prestadas no ano letivo de 1958, na 4ª série do Curso Ginásial,  
é considerado habilitado no 1º ciclo secundário, nos termos da Lei Orgânica do Ensino Secundário (Decretos-Leis  
n.º 4244, de 9 de Abril de 1942 e 8347, de 10 de Dezembro de 1945).

Teixeiras, 18 de dezembro de 1958

*Paula Emília Fialho*  
(Diretor)

*Florisbela Alves Nogueira*  
(Inspetor)



DISCIPLINAS	Português.	Latim	Francês	Inglês	Matemática	Ciências	H. Geral	H. do Brasil	Geografia	Trabalhos	Desenho	Canto			NOTA GLOBAL
1.a série	870	930	840	x	930	x	x	100	970	10,0	920	990			940
2.a série	864	886	944	891	966	x	840	x	865	998	746	992			902
3.a série	782	992	826	818	906	890	679	x	942	x	902	962			869
4.a série	744	848	845	756	719	863	805	768	860	x	784	831			802

*Maria Emília Trilha*

DIRETOR

*Florisbela Alves Regueira*

INSPECTOR





CONSELHO FEDERAL DE ENFERMAGEM

Of. nº 33/370

Rio de Janeiro,

Senhora Diretora

Cumpre-me comunicar-lhe, de ordem da Senhora Presidente, que a enfermeira abaixo qualificada, por motivo de casamento, teve o seu nome alterado, tendo este Conselho lavrado em seu diploma a apostila correspondente.

1. NOME ALTERADO:

- Theresinha Lialho Equimarães

2. NOME ANTERIOR:

- Seresinha Pinto Lialho.

3. DATA DA ALTERAÇÃO:

- 17.06.67.

1964  
EB

4. COMPROVANTE:

- Entidão nº 34344, fls 2611, livro nº 115-B, do Cartório do Registro Civil das Pessoas Naturais, 3º subdistrito de Belo Horizonte - Minas Gerais.

O diploma foi aí registrado no Livro respectivo fls. 46, em 27/04/64

Na oportunidade, renovo-lhe os meus protestos de apreço e consideração.

  
HELOISA BOTEELHO BRUZZI  
CHEFE DA SRC

Excelentíssima Senhora YOLE CARVALHO MAZZONI  
Digníssima Diretora da Faculdade de Enfermagem  
da Universidade Federal de Minas Gerais  
Av. Alfredo Salena, s/n  
30000 - BELO HORIZONTE - MG

/sm.



Aluna: - TERESINHA PINTO FIALHO

Natural de: - Pedra do Anta - Estado de Minas Gerais

Nascida a: - 4 de junho de 1938

Filha de: - Aristides Fialho de Oliveira e Maria Pinto Fialho

Curso Secundário: - Ginásial - GINÁSIO VERA CRUZ - de Teixeira, Estado de Minas Gerais,  
concluído em 1958.

Iniciou o Curso em: - 6 de março de 1961.

Terminou o Curso em: - 14 de março de 1964.

OBSERVAÇÃO: -



ESTÁGIOS	Iº ANO										TOTAL DO Iº ANO	IIº ANO										TOTAL DO IIº ANO	IIIº ANO										TOTAL DO IIIº ANO	TOTAL DO CURSO	FALHAS COM PENSADAS	CURRÍCULO															
	mar.	abr.	maio	jun.	jul.	agos.	set.	out.	nov.	dez.		jan.	fev.	mar.	abr.	maio	jun.	jul.	agos.	set.	out.		nov.	dez.	jan.	fev.	mar.	abr.	maio	jun.	jul.	agos.					set.	out.	nov.	dez.	jan.	fev.									
Pré-Clínico	24	30	31	30	31	31	2																													179															17
Banco de Sangue							23	3																												26															20
Berçário-Maternid.																																																			28
Cl. Cirúrgica								2																												2															130
Cl. Médica								25	5	9			1																							39															115
Dietoterapia																																																			
D. Dermat. Sif. Ven.																																																			
D. Transmis. Trop.																																																			
Esterilização							28	8																												36															50
Ginecologia																																																			
Laboratório																																																			2
Neurologia e Psiqui.																																																			27
Obstetr. - Néó-Natal																																																			66
Oftalmologia																																																			14
Ortopedia e Fisiot.																																																			
Oto-Rino-Laring.																																																			
Pediatria																																																			
Pronto-Socorro																																																			30
Raio X																																																			24
Sala de Operação																																																			67
Saúde Pública																																																			87
Serviço da Noite																																																			
Tisiologia																																																			
Urologia																																																			
Doente																																																			
Férias								8	22																											30															10
Excursões																																				10															10
Ausente	2																																			2															109
																																				358															
																																				2															
																																				360															
																																				359															
																																				6															
																																				365															
																																				379															
																																				1															
																																				380															

Folgas:-

4 5 5

2 5 3 5 4 5 3 4 5 4 6

6 4 6 7 1 5 6 5 7 2 5 4



-HISTÓRICO ESCOLAR-

ALUNA: Teresinha Pinto Fialho

FILIAÇÃO: Aristides Fialho de Oliveira e Maria Pinto Fialho

NATURAL DE: Pedra do Anta - Estado de Minas Gerais

NASCIDA EM: 4 de junho de 1938

INICIOU O CURSO EM: 6 de março de 1961

INSTRUÇÃO ANTERIOR: Curso ginásial pelo Ginásio Vera Cruz, de  
Teixeiras, concluído em 1958

1º ano

Técnica de Enfermagem.....	8,5
Drogas e Soluções.....	9,8
Técnica de Ataduras.....	10
Higiene Individual.....	9,6
Anatomia.....	7,8
Fisiologia.....	8,7
Química Biológica.....	8,4
Microbiologia.....	6,8
Parasitologia.....	7,2
Psicologia.....	9
Nutrição e Dietética.....	7,4
História da Enfermagem.....	6,5
Saneamento.....	7,7
Patologia Geral.....	6,8
Clinica Médica.....	6,5
Enfermagem em Clínica Médica.....	8
Clinica Cirúrgica.....	9
Enfermagem em Clínica Cirúrgica.....	8,7
Farmacologia e Terapêutica.....	8
Dietoterapia.....	9,3
Histologia.....	7,1

2º ano

Técnica de Sala de Operações.....	8,3
Doenças Transmissíveis e Tropicais.....	6,1
Enfermagem em Doenças Transm. e Tropicais.....	7,7
Fisiologia.....	8,5
Doenças Dermatológicas.....	9,7
Ortopedia.....	6,5
Enfermagem em Ortopedia.....	8
Fisioterapia.....	7,7
Massagem.....	8,2
Psiquiatria.....	6,7
Enfermagem em Psiquiatria.....	7,3
Socorros de Urgência.....	9
Enfermagem em Socorros de Urgência.....	8,5
Urologia.....	8,2
Enfermagem em Urologia.....	8,8



Ginecologia e Obstetrícia.....	9,1
Enfermagem em Ginecologia.....	8,2
Sociologia.....	7
Ética (ajustamento profissional).....	9,6

3º ano

Otorinolaringologia.....	7,1
Enfermagem em Otorinolaringologia.....	8,7
Oftalmologia.....	9,2
Enfermagem em Oftalmologia.....	9,5
Enfermagem em Obstetrícia.....	9,5
Puericultura.....	7,3
Pediatria.....	9
Enfermagem em Pediatria.....	9
Higiene e Saúde Pública.....	7,2
Enfermagem em Saúde Pública.....	7,9
Bioestatística.....	9,1
Serviço Social.....	6,8
Deontologia.....	7,5
Administração em Enfermagem.....	9,5

ESTÁGIOS PRÁTICOS

Pré-Clinico.....	179 dias
Banco de Sangue.....	26
Berçário.....	28
Clínica Cirúrgica.....	130
Clínica Médica.....	115
Doenças Transmissíveis e Tropicais.....	50
Ginecologia.....	2
Laboratório.....	27
Obstetrícia Neo-Natal.....	66
Oftalmologia.....	14
Pediatria.....	30
Pronto-Socorro.....	24
Sala de Operações.....	195
Saúde Pública.....	87
- Doença.....	10
Férias.....	103
Excursão.....	10

Terminou o curso em 14 de março de 1964

média final: 80,0

Secretariada Escola de Enfermagem Carlos Chagas da  
Faculdade de Medicina da UMG., de de 1964

Escrevente-datilógrafo, nível 7

Confere

*SOARES*

Visto

Diretora

Visto

Diretor da Fac.de Medicina da UMG





DECLARAÇÃO

DECLARAMOS para os devidos fins, que conforme documentos arquivados nesta Seção, THEREZINHA FIALHO GUIMARÃES, natural de Pedra do Anta - MG, nascida à 04 de Junho de 1930, filha de Aristides Fialho de Oliveira e Maria Pinto Fialho, foi aluna desta Escola no período compreendido entre abril de 1961 a Janeiro de 1964, tendo concluído o curso em 03 de março de 1964.

Declaramos ainda que a aluna frequentou 973 dias úteis de estágio conforme discriminado abaixo:

Pré-clínico	179 dias
Banco de Sangue	26
Berçário	28
Clínica Cirúrgica	130
Clínica Médica	115
Doenças Transmissíveis e Tropicais	50
Ginecologia	2
Laboratório	27
Obstetrícia Neo-Natal	66
Oftalmologia	14
Pediatria	30
Pronto Socorro	24
Sala de Operações	195
Saúde Pública	87

  
Edinaldo Santana Rocha  
Chefe da Seção de Ensino

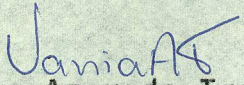
  
Vania Azevedo Travassos  
Diretora em exercício