

# ESCOLA DE ENFERMAGEM



ENDEREÇO: Monsenhor Horta, Mariana - MG

## FOLHA DE ADMISSÃO

A candidata deve ler com atenção as perguntas e respondê-las cuidadosamente em seu próprio benefício.

Data: 28 - 1 1955

1. Nome de acôrdo com o registro civil.

Lourdes Neves de Macêdo

2. Assinatura Lourdes Neves de Macêdo

3. Residência Monsenhor Horta - Mariana

4. Nome de parente ou amigo residindo mais perto da Escola para ser notificado em caso de emergência.

5. Data do nascimento 26 - 5 - 1926 Local do nascimento Mons. Horta

Estado Minas Gerais

6. Pêso 43 Altura 1,42

7. Côr. Morena Religião Católica

Nacionalidade Brasileira Nata Sim Naturalizada

8. Estado civil Solteira Tem filhos? - Quantos? - Idades -

9. Nome do pai Fernando Batista de Macêdo

Data do nascimento 2 fevereiro Localidade Mons. Horta - Mariana

Nacionalidade Brasileira Naturalizado

Enderêço Monsenhor Horta - Mariana

Instrução Primária Profissão Comerciante

Onde trabalha? P. conta própria Enderêço Mons. Horta - Mariana

Se falecido, dar a causa mortis

10. Nome da mãe Iracema Neves

Data do nascimento 30 setembro Localidade Mons. Horta -

Nacionalidade Brasileira Naturalizada

Enderêço Mons. Horta - Mariana Instrução Normal

Ocupação anterior ao casamento Funcionária Pública

Ocupação atual Professora aposentada

Se falecida, dar a causa mortis



11. Nome do tutor ou responsável .....  
 Parentesco ..... Profissão .....  
 Residência .....

12.

NOMES DOS IRMÃOS	DATA DO NASCIMENTO	INSTRUÇÃO	PROFISSÃO
José N. Macêdo	19 - III - 912	Superior	Médico
Fernando N. Macêdo	13 - VIII - 914	Secundária	Comerciante
Conceição N. Macêdo	21 - IV - 922	" "	Professora
M <sup>te</sup> N. Macêdo	7 - I - 928	" "	"
Mercêdes N. Macêdo	24 - I - 930	" "	"

13. Tem encargos de família ?... Não ..... Quais ? .....

14. Informações referentes aos cursos que frequentou :

NOME DA ESCOLA	ENDEREÇO	DATA ENTRADA	DATA SAÍDA	MÉDIA
Prim. Colégio "Pro- vidência"	Mariana	julho de 1937	dezembro de 1943	10
Secund. Colégio "Providên- cia" - Mariana	Mariana		dezembro de 1943	80

15. Se deixou de terminar algum curso, explique qual o motivo.  
 .....

16. Teve outras oportunidades educacionais, tais como viagens etc.

17. Queira sublinhar suas preferências : - Música, pintura, cinema, natação, tênis, dança, leitura, trabalhos manuais, distrações ao ar livre. A qual delas se dedica ? .....  
 ... Trabalhos manuais - leitura - distrações ao ar livre .....

18. Já teve responsabilidades ? ..... Quais ? .....  
 Por quê saiu ? .....

19. Já estudou enfermagem ?... Não ..... Onde ? .....

Data de entrada .....

Data da saída ..... Por quê saiu ? .....



20. Queira citar o nome e endereço de três pessoas conhecidas ( não parentes que possam dar referência sobre sua pessoa .....

Nome ..... *Dr. Celso Fins Motta* .....

Endereço ..... *R. Pernambuco - 593 - B. Hte.* .....

Profissão ..... *Advogado* .....

Nome ..... *Sivalina Neves* .....

Endereço ..... *Hospital "S. Geraldo" - B. Hte.* .....

Profissão .....

Nome .....

Endereço .....

Profissão .....

21. Quando deseja entrar para a Escola? .. *Este ano* .....

22. Queira escrever, no espaço abaixo, os motivos que a levaram a escolher a profissão de enfermeira.

*O desejo de praticar o bem, amenizando os sofrimentos da Humanidade.  
Éis o motivo que me levou a escolher esta carreira.*

Data ..... *28 / I / 1955* .....

Assinatura ..... *Leurdes N. de Macêdo* .....



# DIPLOMA DE NORMALISTA

ESCOLA NORMAL

PROVIDÊNCIA

República dos Estados

Unidos do Brasil

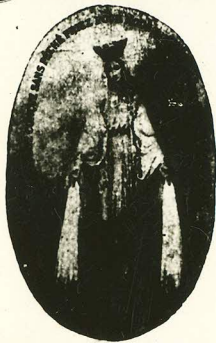

ESTADO DE MINAS GERAIS

Reconheço a firma Luiz Mendes indico.

Deu fé. 7 de 11 de 1943  
Pelo Horizonte. Em tratamento de  
MARELAGO SUBSTITUTO - 1.º OFÍCIO

Em nome do Governo do Estado de Minas Gerais, eu Júlia Andrade  
Diretora da Escola Normal Providência de Mariana, usando da faculdade do Regulamento de  
Instrução, a que se refere o decreto 11.201 de 31 de agosto de 1934, confiro a Luizdes Neves de Macedo  
natural de Mariana - Minas Gerais, filha de Geminio Batista de Macedo nascida a  
26 de Maio de 1926, este Diploma de Normalista, com o qual gozará  
de todos os direitos e prerrogativas inerentes ao mesmo.

Mariana, 8 de Dezembro de 1943

Mendes

A DIRETORA

Júlia Andrade

Mendes

O FISCAL

Maria das Dores Mota

A DIPLOMADA

Luizdes Neves de Macedo



3882

SECRETARIA DA EDUCAÇÃO E S. PÚBLICA DE M. GERAIS

6.ª SECCÃO

Pichado em 8 de março de 1944

pagou de direitos Cr. s. 105,00 conforme talão

n.º 918001, expedido pela colatoria de Mariana

em 7 de fevereiro de 1944

Deleg.ª Patrícia

Entregado do regis.º

6.ª Seccão

Notas obtidas pela aluna  
Leucides Neves de Macedo  
na Escola Normal "Providência" de Mariana

Português . . . . .	76 Plenamente
Francês . . . . .	81 Plenamente
Matemática . . . . .	84 Plenamente
Geografia, Hist. da civilização e Educ. moral e cívica	80 Plenamente
Ciências Naturais . . . . .	87 Plenamente
Desenho . . . . .	70 Plenamente
Trabalhos manuais e Modelagem	73 Plenamente
Música . . . . .	87 Simplemente
Canto coral . . . . .	92 Plenamente
Educação Física . . . . .	87 Plenamente
Psicologia infantil e Higiene escolar . . . . .	73 Plenamente
Metodologia . . . . .	72 Plenamente
Prática profissional . . . . .	78 Plenamente

Mariana, 8 de Dezembro de 1943

A Diretora Isaura Andrade

CARTÓRIO DO 1.º OFÍCIO NOTAS  
ANTIGO CARTÓRIO MENDONÇA

**AUTENTICADA**

Está conforme o original. Dou fé.

B. Hte. de de 196

Em testemunho da verdade

ESCRIVENTE AUTORIZADO





# ESCOLA NORMAL "PROVIDÊNCIA"

MARIANA



Caderneta Escolar n. ....



Pertencente à aluna .....

Loures Neves Maudo



# Escola Normal "Providência"

MARIANA

---

## CADERNETA ESCOLAR N. ....

Art. 169 do Regulamento do Ensino Normal:

Os alunos do curso normal terão cada qual a sua caderneta escolar, em que serão inscritas as médias obtidas durante o ano e as notas dos exames.

§ 1.º. É obrigatória a apresentação dessa caderneta, em caso de transferência, na escola em que o aluno for transferido anotando-se nela essa circunstância.

§ 2.º. A caderneta escolar constituirá um complemento do diploma, devendo todo candidato apresentá-la, juntamente com o seu requerimento, nas inscrições aos concursos que se abrirem para o preenchimento dos cargos do magistério primário.

Art. 170. A caderneta acompanha o aluno nas suas transferências, cabendo, entretanto, à escola a sua guarda até à conclusão do curso; findo este, a caderneta será entregue ao diplomado, juntamente com o diploma.



# Escola Normal "Providência"

MARIANA

---

## CADERNETA ESCOLAR N. ....

Nome da aluna *Sourdes Neves Macedo*  
Filiação *Fernando Batista Macedo*  
Naturalidade *Mariana*  
Data do nascimento *26 de Maio de 1926*  
Data da matrícula *29 de fevereiro de 1939*  
Assinatura da aluna .....

Observações .....

.....

.....

.....

.....

.....

Data *29-2-939*  
A Diretora *Luiza Duarte*  
A Secretária *Luiza Fabiana*  
O Fiscal *Abigail Dias*



# ESCOLA NORMAL "PROVIDÊNCIA"

## Primeiro ano do Curso de Adaptação

CADERNETA ESCOLAR DA ALUNA

*Lourdes Neves Macedo*

Matriculada em

*28-2-939*

Média anual de 1939

CADEIRA	ABRIL	MAIO		JUNHO	JULHO		AGOSTO	SETEMBRO		OUTUBRO	NOVEMBRO		MÉDIA DO ANO	Prova oral N. de pontos obtidos multiplicados por 2	Total de pontos em cada cadeira	Frequência	PROCEDIMENTO	CONJUNTO
		Média do mês	Prova parcial		Média do mês	Prova parcial		Média do mês	Prova parcial multiplicada por 2		Média do mês	Prova parcial multiplicada por 3						
Português . . . . .																		
Francês . . . . .																		
Matemática . . . . .																		
Ciências Nat. . . . . Geografia, história da Civilização e de Civica.....																		
	Março	Abril	Maio	Junho	Julho	Agosto	Set.	Out.	Nov.	MÉDIA DO ANO	FALTAS DO ANO	PROCEDIMENTO	OBS.: O conjunto das cadeiras de prova parcial deve ser calculado em separado do das cadeiras cuja promoção se faz simplesmente pelas médias mensais. O conjunto, tanto no primeiro como no segundo caso, será a média aritmética das notas finais.					
Desenho . . . . .																		
Trabs. manuais e mod. . . . .																		
Música . . . . .																		
Canto Coral . . . . .																		
Educ. Física . . . . .																		

A Diretora *Irma Duarte*

A Secretária

O Fiscal *Algail Dias*



# ESCOLA NORMAL "PROVIDÊNCIA"

## Segundo ano do Curso Adaptação

CADERNETA ESCOLAR DA ALUNA Louisa Neves Macedo

Matriculada em \_\_\_\_\_ Média anual de 19 \_\_\_\_\_

CADEIRA	ABRIL	MAIO		JUNHO	JULHO		AGOSTO	SETEMBRO		OUTUBRO	NOVEMBRO		MÉDIA DO ANO	Prova oral N. de pontos obtidos multiplicados por 2	Total de pontos em cada cadeira	Frequência	PROCEDIMENTO	CONJUNTO
		Média do mês	Prova parcial		Média do mês	Prova parcial		Média do mês	Prova parcial multiplicada por 2		Média do mês	Prova parcial multiplicada por 3						
		Março	Abril		Maio	Junho		Julho	Agosto		Set.	Out.						
Português.....														15				
Francês.....														88				
Matemática....														90				
Ciências Nat. Geografia, história da Civilização e de Cívica.....														64				
														76				
Desenho.....										60								
Trabs. manuais e mod.....										95								
Música.....										94								
Canto Coral....										94								
Educ. Física....										100								
CONJUNTO:														OBS.: O conjunto das cadeiras de prova parcial deve ser calculado em separado do das cadeiras cuja promoção se faz simplesmente pelas médias mensais. O conjunto, tanto no primeiro como no segundo caso, será a média aritmética das notas finais.				

*Comparação de adm. de 1921*  
*em exame de adm. de 1921*  
*em fevereiro de 1921*  
*o foi aprovada*

A Diretora

*Irma Duarte*

O Fiscal

*Alrigail Dias*

A Secretária

*Irma Antoniette*



# ESCOLA NORMAL "PROVIDÊNCIA"

## Primeiro ano do Curso Normal

CADERNETA ESCOLAR DA ALUNA

*Lourdes Neves de Macedo*

Matriculada em

*27-2-1943*

Média anual de 19 *43*

CADEIRA	ABRIL	MAIO		JUNHO	JULHO		AGOSTO	SETEMBRO		OUTUBRO	NOVEMBRO		MÉDIA DO ANO	Prova oral N. de pontos obtidos multiplicados por 2	Total de pontos em cada cadeira	Frequência	PROCEDIMENTO	CONJUNTO
		Média do mês	Prova parcial		Média do mês	Prova parcial		Média mês	Prova parcial multiplicada por 2		Média do mês	Prova parcial multiplicada por 3						
Português.....	60	55	30	65	60	45	45	50	120	55	55	120	56	210	571			
Francês.....	90	85	90	85	100	80	90	90	140	90	100	225	91	210	826			
Matemática.....	90	90	80	50	80	85	80	50	100	95	95	270	82	180	797			
Ciências Nat. . .	75	100	100	100	90	95	100	100	200	100	100	240	96	200	931			
Geografia, historia da Civi- lização e de Cívica.....	80	100	90	95	70	95	100	100	200	100	100	300	93	180	963			
	Março	Abril	Maió	Junho	Julho	Agosto	Set.	Out.	Nov.	MÉDIA DO ANO	FALTAS DO ANO	PROCEDIMENTO	OBS.: O conjunto das cadeiras de prova parcial deve ser calculado em separado do das cadeiras cuja promoção se faz simplesmente pelas médias mensais. O conjunto, tanto no primeiro como no segundo caso, será a média aritmética das natas finais.					
Desenho.....	90	90	45	50	75	70	50	60	70	67	2							
Trabs. manuais e mod.....	90	100	40	70	70	90	75	80	75	77	1							
Música.....	60	65	50	55	70	80	70	40	40	59	2							
Canto Coral . . .	75	70	80	80	70	80	85	80	100	70	3							
Educ. Física . . .	100	100	90	100	90	80	90	100	100	95	4							

A Diretora

A Secretária

*Irma Antoinette*

A Fiscal

*Maria das Dores Mota*



# ESCOLA NORMAL "PROVIDÊNCIA"

## Segundo ano do Curso Normal

CADERNETA ESCOLAR DA ALUNA

*Loures Neves de Macedo*

Matriculada em

*27-2-1942*

Média anual de 19

*43*

CADEIRA	ABRIL	MAIO		JUNHO	JULHO		AGOSTO	SETEMBRO		OUTUBRO	NOVEMBRO		MÉDIA DO ANO	Prova oral	Total de pontos em cada cadeira	Frequência	PROCEDIMENTO	CONJUNTO
		Média do mês	Prova parcial		Média do mês	Prova parcial		Média mês	Prova parcial multiplicada por 2		Média do mês	Prova parcial multiplicada por 3		N. de pontos obtidos multiplicados por 2				
Português.....	60	70	50	85	50	50	50	35	110	45	50	120	56	140	526			
Francês.....	80	80	90	75	100	70	90	90	160	90	80	210	86	196	812			
Matemática....	100	95	95	80	90	70	70	65	100	65	70	270	79	200	814	878	46	47
Ciências Nat....	100	80	70	100	100	95	75	40	140	100	90	285	85	200	875			
Geografia, história da Civilização e de Cívica.....	100	100	85	70	100	100	90	90	210	90	75	240	89	200	914			
	Março	Abril	Maio	Junho	Julho	Agosto	Set.	Out.	Nov.	MÉDIA DO ANO	FALTAS DO ANO	PROCEDIMENTO						
Desenho.....	60	55	70	70	80	65	75	80	75	70	9							
Trabs. manuais e mod.....	20	80	80	90	70	65	75	90	80	73	4							
Música.....	45	40	45	60	65	40	40	40	70	49	1							
Canto Coral....	90	100	100	90	100	100	90	90	100	95	2							
Educ. Física....	60	0	20	40	80	90	90	90	90	62	11							

CONJUNTO: *Sidem*

OBS.: O conjunto das cadeiras de prova parcial deve ser calculado em separado do das cadeiras cuja promoção se faz simplesmente pelas médias mensais. O conjunto, tanto no primeiro como no segundo caso, será a média aritmética das notas finais.

A Diretora.....

A Secretária.....

*Irma Antoinette*

d Fiscal

*Maria das Dores Mota*



# ESCOLA NORMAL "PROVIDÊNCIA"

## Terceiro ano do Curso Normal

CADERNETA ESCOLAR DA ALUNA Leundes Neves de Macedo

Matriculada em 28-2-1943 Média anual de 1942

CADEIRA	ABRIL	MAIO		JUNHO	JULHO		AGOSTO	SETEMBRO		OUTUBRO	NOVEMBRO		MÉDIA DO ANO	Prova oral	Total de pontos em cada cadeira	Frequência	PROCEDIMENTO	CONJUNTO
		Média do mês	Prova parcial		Média do mês	Prova parcial		Média mês	Prova parcial multiplicada por 2		Média do mês	Prova parcial multiplicada por 3		N. de pontos obtidos multiplicados por 2				
Metodologia...	70	75	60	65	90	70	60	75	140	65	70	180	71	200	721			
Psicologia Infantil e Higiene	70	75	70	80	80	90	70	60	110	90	80	210	68	184	732			
Português	40	60	60	70	70	70	60	65	130	65	90	240	65	200	765	78	100	80
Matemática	70	70	65	60	70	60	80	60	160	80	90	300	65	186	836			
Geografia, historia da Civilização e de Civica.....	70	70	80	60	70	60	100	65	130	100	80	255	77	200	802			
	Março	Abril	Maio	Junho	Julho	Agosto	Set.	Out.	Nov.	MÉDIA DO ANO	FALTAS DO ANO	PROCEDIMENTO						
Prát. Profissional		80	60	80	70	90	90	85	70	78	5							
Educ. Física	90	100	100	100	90	70	90	90	80	89	4							
Canto Coral	80	90	90	95	90	100	80	100	100	92	2							

OBS.: A média de conjunto deverá ser calculada conforme instruções constantes das páginas referentes ao segundo ano do curso normal.

CONJUNTO: 80

A Diretora Irma Andrada

A Secretária Irma Antoinette

Fiscal Maria das Dores Mota



# Têrmo de encerramento

Aos 8 dias do mês de Dezembro  
do ano de 1943 encerra-se a presente cader-  
neta da aluna Lourdes Neves de Macedo  
....., sendo  
a ela entregue nesta data.

A Diretora Imã Andrade



ESCOLA DE ENFERMAGEM "CARLOS CHAGAS"

DA

FACULDADE DE MEDICINA DA UNIVERSIDADE DE MINAS GERAIS

(Equiparada pelo decreto federal 9.102 de 24/3/1942)

-----

ALUNA: Lourdes Neves de Macedo

FILHA DE: Fernando Baptista de Macedo e Iracema Neves de Macedo

NATURAL DE: Mariana - Estado de Minas Gerais

NASCIDA EM: 26 de maio de 1926

INICIOU O CURSO EM: 4 de março de 1955

INSTRUÇÃO ANTERIOR: Curso normal pela Escola Normal Providência de Mariana, datado de 8 de dezembro de 1943.

-----  
1º ANO

Técnica de Enfermagem.....	8,2
Drogas e Soluções.....	10
Técnica de Ataduras.....	9,6
Higiene Individual.....	9,7
Anatomia.....	9,4
Fisiologia.....	8,2
Química Biológica.....	8
Microbiologia.....	6,8
Parasitologia.....	8,2
Psicologia.....	8,6
Nutrição e Dietética.....	7,7
História da Enfermagem.....	8,6
Saneamento.....	8,3
Patologia Geral.....	8,1
Clínica Médica.....	7,8
Enfermagem de Clínica Médica.....	10
Clínica Cirúrgica.....	8,5
Enfermagem de Clínica Cirúrgica.....	8,1
Farmacologia e Terapêutica.....	8,1
Dietoterapia.....	7,6

2º ANO

Técnica de Sala de Operações.....	6,5
Doenças Transmissíveis e Tropicais.....	9,8
Enfermagem de Doenças Transmissíveis e Tropicais.....	8
Fisiologia.....	8,5
Doenças Dermatológicas, Sifilográficas e Venéreas.....	7,2
Clínica Ortopédica.....	7,5
Enfermagem de Ortopedia.....	8,8
Fisioterapia e Massagens.....	7,3
Clínica Psiquiátrica.....	8,6
Enfermagem de Psiquiatria.....	8
Socorros de Urgência.....	8,5
Enfermagem de Socorros de Urgência.....	8,2
Clínica Urológica.....	8,3
Enfermagem de Urologia.....	8,5
Clínica Ginecológica.....	7,7
Enfermagem de Ginecologia.....	6,7
Sociologia.....	6,5
Ética (ajustamento profissional).....	9



Clínica Oto-rino-laringológica.....	8,2
Enfermagem de Oto-rino-laringologia.....	8,3
Clínica Oftalmológica.....	8
Enfermagem de Oftalmologia.....	9
Clínica Obstétrica.....	8,1
Enfermagem de Obstetrícia.....	6,2
Puericultura.....	8,1
Enfermagem de Puericultura.....	8,6
Pediatria.....	9,1
Enfermagem de Pediatria.....	10
Higiene e Saúde Pública.....	8,5
Enfermagem de Saúde Pública.....	9,1
Bio-estatística.....	7,2
Serviço Social.....	9
Deontologia.....	9,3
Supervisão.....	8,2

Terminou o curso em 23 de fevereiro de 1958

*Diploma expedido em 12 de maio de 1958.*

### ESTÁGIOS PRÁTICOS

Pré-clínico.....	89 dias
Banco de Sangue.....	27
Berçário.....	20
Clínica Cirúrgica.....	92
Clínica Médica.....	150
Doenças Transmissíveis e Tropicais.....	13
Ginecologia.....	39
Laboratório.....	30
Neurologia e Psiquiatria.....	41
Obstetrícia e Neo-Natal.....	60
Oftalmologia.....	35
Ortopedia, Fisioterapia e Massagens.....	25
Oto-rino-laringologia.....	31
Pediatria.....	59
Raio X.....	22
Sala de Operações.....	85
Saúde Pública.....	95
Serviço da Noite.....	19
Fisiologia.....	6
Urologia.....	33
Férias.....	119
Doença.....	6

Secretaria da Escola de Enfermagem "Carlos Chagas" da Faculdade de Medicina da U.M.G., Belo Horizonte, *12 de junho* de 1958

\_\_\_\_\_  
Diretora

Visto: \_\_\_\_\_

Diretor da Fac.de Medicina da U.M.G.