

HOSPITAL MUNICIPAL

E.G. UFMG 011
Reg. 988

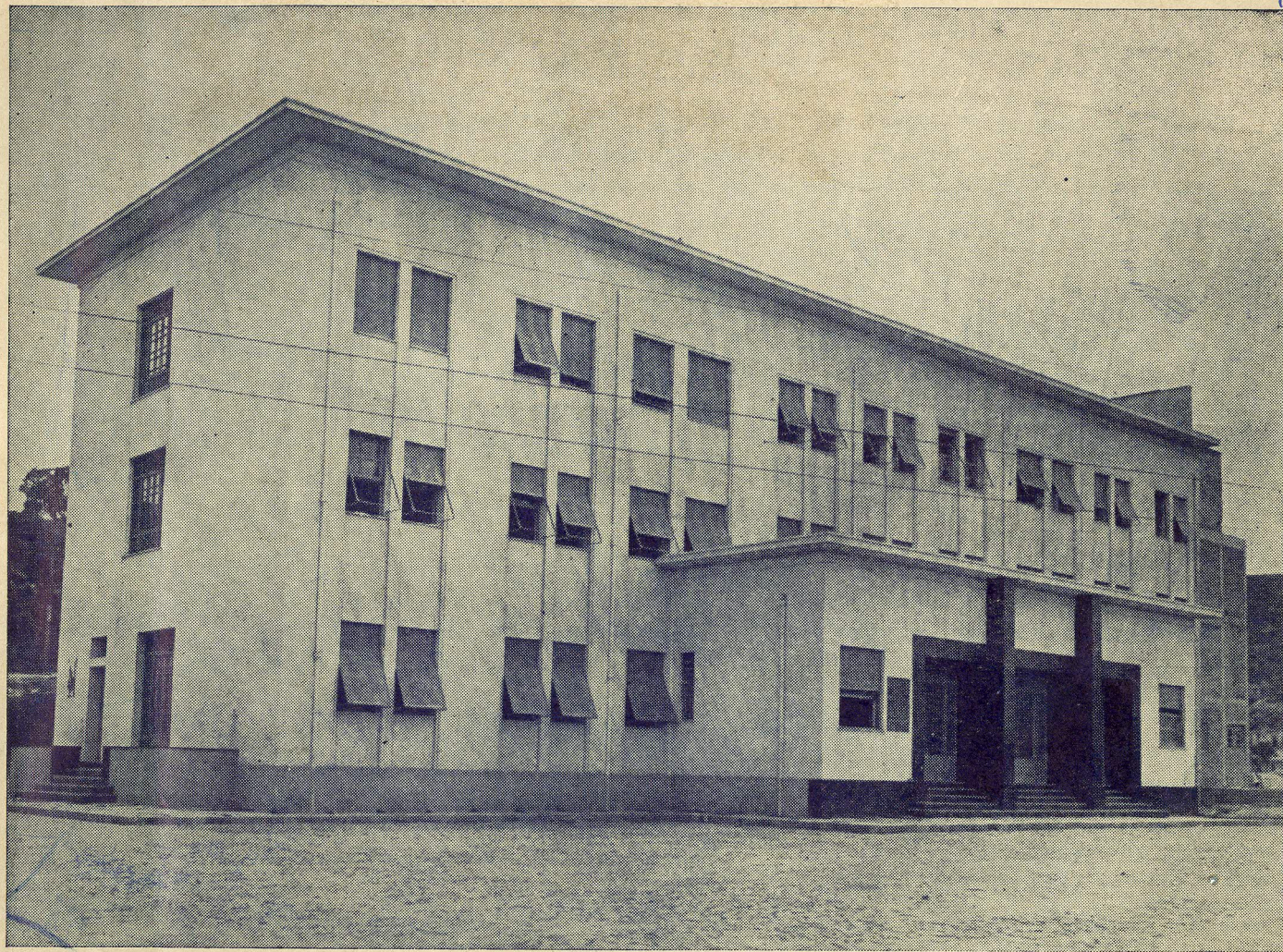

PRINCIPAL CAMPO DE PRÁTICA DAS ALUNAS

FINALIDADES

A Escola de Enfermagem "Carlos Chagas" tem por finalidade preparar jovens de bôa educação e sólida cultura para o exercício da profissão de enfermeira, nos diversos setores em que sua ação é requerida na sociedade moderna: trabalho hospitalar, geral ou especializado, e todos os campos da enfermagem preventiva.

CURSO

A duração do curso é de 3 anos, durante os quais teoria e prática são dadas simultaneamente, não ultrapassando aulas e trabalhos práticos o total de 8 horas diárias. O ano letivo vai de março a dezembro. As matrículas são feitas em fevereiro e de 15 de junho a 15 de julho. Cada aluna gozará de um mês de férias dentro do período de dezembro a março, conservando-se em serviço nos outros 2 meses.

As faltas a serviço deverão ser compensadas no fim do curso.

CORPO DOCENTE

O ensino é ministrado por lentes da Faculdade de Medicina, médicos especializados e enfermeiras instrutoras da Escola.

CONDIÇÕES DE ADMISSÃO - *Requisitos para*

- ~~a) Preenchimento da ficha de inscrição (modelo da Escola).~~
- ~~b) Certidão de idade ou título de eleitora.~~
- ~~c) Idade mínima 18 anos.~~

matricula

ver folha 1

- d) Atestado de idoneidade moral passado por duas pessoas idôneas a ~~critério da Escola.~~
- e) ~~Certidão de estado civil.~~
- f) Atestado de vacina anti-variólica realizado dentro dos 2 anos anteriores.
- g) Inspeção de saúde (pelo médico da Escola).
- h) Diploma de curso Ginásial, Normal ou Profissional, expedido por estabelecimento equiparado ou oficial.
- i) Duas fotografias tipo passaporte.

§ 1.º — Em casos excepcionais, além do preenchimento dessas condições, a matrícula dependerá de julgamento pela direção da Escola.

~~§ 2.º — As candidatas que não puderem satisfazer às exigências da letra h, serão submetidas a exame de admissão. Funciona nos meses de dezembro, janeiro e fevereiro um curso gratuito para o exame vestibular.~~

INTERNATO

O internato, obrigatório para as alunas cujos pais não residem na Capital, proporciona-lhes todo o conforto e relativa liberdade. A roupa de cama e mesa é fornecida pela Escola. A lavagem de roupa individual é feita por conta da aluna.

UNIFORME

O uso do uniforme é obrigatório em aulas e serviço. A escola fornece às alunas todas as instruções para a confecção do mesmo.

Escola de Enfermagem "Carlos Chagas"



AULA DE ANATOMIA

ver folha verso

SERVIÇO DE SAÚDE

Além do exame médico, exigido para admissão, a Escola, durante o curso, vela sobre a saúde das alunas, proporcionando-lhes condições saudáveis de vida, exame médico periódico, facilidades de assistência médica e de enfermagem.

** sendo p. isto fatores importantes a Educação Física e o Sport*

TAXAS

de qual a Educação Física e o Sport contribuem.

EXAME MÉDICO E RADIOGRAFIA — Cr\$ 40,00.

INTERNATO — Cr\$ 100,00 mensais.

FREQUÊNCIA ÀS AULAS — Cr\$ 20,00 mensais.

BIBLIOTECA — Cr\$ 20,00 anuais.

CONDIÇÕES DE PROMOÇÃO E DIPLOMA

As promoções são feitas por exames orais, escritos e práticos, e pelos relatórios dos estágios.

As alunas que não forem julgadas aptas ao exercício da profissão não poderão terminar o curso. Faltas graves aos deveres profissionais podem impedir a promoção, a critério da Diretoria da Escola.

VANTAGENS

— ver folha verso

O campo de atividades da enfermeira no Brasil é vastíssimo e ainda pouco explorado. Além de proporcionar os mais variados e interessantes trabalhos, a profissão, bem remunerada, oferece as melhores oportunidades à jovem culta e de elevado nível social.

CURSO TEÓRICO

O moderno conceito de enfermagem requer, para a formação da enfermeira, um programa muito mais complexo que o antigo sistema de treino hospitalar.

As Escolas de enfermagem são estabelecimentos de educação onde a formação integral é a preocupação máxima.

As diversas atividades das alunas são orientadas e coordenadas para esse fim.

O curso teórico é dividido em ³~~4~~ períodos. ~~O 1.º, preliminar, de 4 ½ meses de duração visa a:~~ *serias * ver pagina*

1.º) — ambientar a candidata na profissão, proporcionando-lhe um período de experiência com oportunidades para estudar suas aptidões.

2.º — dar à Escola a possibilidade de conhecer as candidatas e afastar as que não revelem vocação para a profissão.

3.º — proporcionar, a par do treino técnico elementar e da Etica profissional o conhecimento do homem em sua constituição e suas funções.

No ^{1.º período da 1.ª serie}~~1.º~~ ano o estudo se organiza em torno da Patologia Médica e Cirúrgica, *Cirurgica ver folha* iniciando o conhecimento do doente como tal. 2

No ^{2.ª serie o estudo}~~2.º~~ ano encara as especialidades e oferece às alunas um estudo mais profundo do doente como pessoa, correlacionando as especialidades com o estado geral e observando mais a importancia do fator psíquico.

No 3.º ano o estudo envereda amplamente pelo campo social, com os problemas de sanitarismo e a prática da S. Pública.

Escola de Enfermagem "Carlos Chagas"



ALUNAS DO CURSO PRELIMINAR

PROGRAMA

PERÍODO PRELIMINAR

Anatomia
Histologia
Fisiologia
Microbiologia
Química biológica
Higiene individual
Introdução à Farmacologia
Enfermagem elementar e ataduras
Ética profissional
Religião (facultativo)
Educação física

1.º ANO

Psicologia e Higiene Mental
Elementos de Patologia Geral
Patologia e Enfermagem Médica
Patologia e Enfermagem Cirúrgica
Anestesia e Técnica de Sala de Operações
Farmacologia e Terapêutica
Nutrição e Dietética
Pesquisas Clínicas
Fisioterapia
Religião (facultativo)

2.º ANO

Pediatria, Higiene Infantil e respectiva enfermagem
Ginecologia e respectiva enfermagem
Obstetrícia, Higiene Pré-Natal e Enfermagem Obstétrica
Doenças transmissíveis e tropicais e respectiva enfermagem
Oftalmo-oto-rino-laringologia e respectiva enfermagem
Socorros de urgência

3.º ANO

Dermatologia e Doenças Venéreas
Psiquiatria e respectiva enfermagem
Higiene e Saúde Pública
Enfermagem de Saúde Pública
Problemas profissionais
Aspectos sociais da Enfermagem
Noções de administração hospitalar

CURSO PRÁTICO

A prática é iniciada no 3.^o mês escolar, pela aplicação, na enfermaria, das técnicas aprendidas na sala de demonstração. No 1.^o ano iniciam-se os estágios de medicina, cirurgia e dietética. No 2.^o ano os estágios acompanham as especialidades do programa teórico. No 3.^o ano, procura-se dar à aluna uma visão mais ampla do trabalho hospitalar, integrando-a na vida da Comunidade, com a qual também entra em mais estreitas relações pelos serviços de Saúde Pública.

Também se proporciona durante esse período algum conhecimento de administração hospitalar e, tanto quanto possível, oportunidades de aperfeiçoamento no campo preferido pela aluna.



GRÁFICA LIBERAL

RUA CARIJÓS, 522

BELO HORIZONTE