

Mãe da Rocha Pinto

Matricula: - 1948

Exma. Sra. Diretora da Escola de Enfermagem Carlos Chagas

Abade da Rocha Sinto, juntando os documentos exigidos, requer sua matricula no curso geral desta Escola.

P. deferimento.

Belo Horizonte, 8 de Setembro de 1948

Abade da Rocha Sinto

FICHA DE INSCRIÇÃO

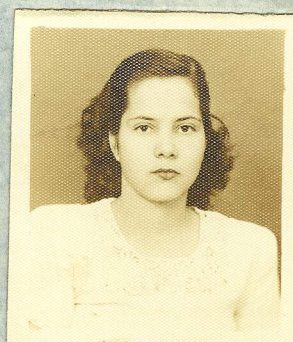

Maude da Socha Sinto

Nome ( de acordo com o registro civil)

Filiação João da Socha Sinto (falecido) (vivo ou falecido)

Maria Madalena Socha (viva ou falecido)

Profissão do pai carpinteiro.

Nome do tutor ou responsável Maria Madalena Socha

Endereço do pai ou responsável Rua Sousa Alegre, 1222. Floresta - B. Horiz.

Lugar e data do nascimento Jequitinhonha - 6 de maio de 1928

Endereço Rua Sousa Alegre, 1222

Religião católica Estado civil solteira

Nome do marido

Profissão Nº de filhos e idade

Nº de irmãos e idade 9, 33, 31, 29, 28, 25, 25, 22, 19, 17

Relação das escolas onde estudou e duração dos cursos grupo D.º Umu

Melo em Jequitinhonha; 4 anos

Profissão anterior costureira

Porque deseja trocar de profissão? Procurando facilidade

Gosta de viajar? sim Que lugares visitou? Araruá, B. H.

Quais suas distrações preferidas? Músicas

Pertence a alguma associação social, esportiva ou religiosa? sim: (religiosa)

Cite os livros e autores de sua preferência (G. V) Gui de Chateaubriand

A Fadazinha - Gustavo Barroso - Lição do Cara, Sto. Agostinho, - Soliloquios

Tem alguma responsabilidade de família? não

Está em condições de fazer as despesas do curso? sim

Auxílio próprio? sim Bolsa?

Cite 3 pessoas de suas relações, e os respectivos endereços Pedro Serri-

na da Silva, Jequitinhonha - Landelina Quaresma, Rua Alvarenga

Reixoto, 580, B. H. - Rita Serri - Jequitinhonha

# Escola de Enfermagem "Carlos Chagas"

## CERTIFICADO DE APROVAÇÃO

Atesto que a fls. .... do livro competente desta Escola, consta a ata de aprovação dos exames de admissão da aluna .....

*Maude da Rocha Pinto*  
realizados a *26-3-48*

conforme dados abaixo:

|                                   |            |
|-----------------------------------|------------|
| Português . . . . .               | <i>8</i>   |
| Matemática . . . . .              | <i>8</i>   |
| Ciências . . . . .                | <i>7</i>   |
| Geografia . . . . .               | <i>7</i>   |
| H. do Brasil . . . . .            | <i>8</i>   |
| <i>Física e Química</i> . . . . . | <i>9,5</i> |
| Média de aprovação -              | <i>7,9</i> |

.....  
DIRETORA

Declaro que retirei minha certidão de idade e meu título de  
eleitora do meu prontuario de ex-aluna da Escola de Enfermagem  
"Carlos Chagas"

Belo Horizonte, 6 de abril de 1953

Maudé da Rocha Pinto

A T E S T A D O

A T E S T A M O S que Maude da Rocha Pinto, solteira, brasileira, de profissão domestica, filha de João da Rocha Pinto e Maria Ferreira Pinto, é pessôa honesta e de bons costumes.

Jequitinhonha, 9 de Março de 1948.

Lamberto Silveira  
(Lamberto Silveira, Prefeito Municipal)  
Valdemar de Sousa Tiradentes  
(Valdemar de Sousa Tiradentes)



Delegado de Policia em exercicio.

FAMILIA BARBOSA  
1.º Officio  
Jequitinhonha  
MINAS GERAIS

Reconheço a verdadeiras firmas

de Lamberto Silveira e Valdemar de Sousa Tiradentes do 1.º

Em test. de verdade.

Jequitinhonha, 9 de março de 1948

O Tab<sup>m</sup>, Sensitiva Barbosa



Tabellã do 2.º officio  
Jequitinhonha  
Minas  
oficio  
Minas

FIT. Nº 1 no TAB. BOLLIVAR  
BELO HORIZONTE