

ESCOLA DE ENFERMAGEM

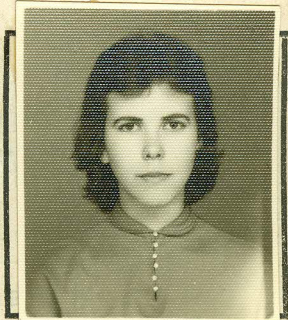

ENDERÊÇO : *Av. Getulio Vargas - 167*

FOLHA DE ADMISSÃO

A candidata deve ler com atenção as perguntas e respondê-las cuidadosamente em seu próprio benefício.

Data. *11-3-59* 19

- Nome de acôrdo com o registro civil.
.....
- Assinatura *Dalva da Silva Savares*
- Residência *Itabirito, R. D. Cristina 78*
- Nome de parente ou amigo residindo mais perto da Escola para ser notificado em caso de emergência.
Alice da Silva Dias - rua Junquinhos - 39. Colafate B. H.
- Data do nascimento *20-5-37* Local do nascimento *Itabirito*
Estado *Minas Gerais*
- Pêso *47* Altura *1,59*
- Côr. *branca* Religião *Catolica*
Nacionalidade *Brasileira* Nata *sim* Naturalizada
- Estado civil *solteira* Tem filhos ? *não* Quantos ? *—* Idades *—*
- Nome do pai *Isolino de Paula Savares*
Data do nascimento *10-9* Localidade *—*
Nacionalidade *Brasileiro* Naturalizado
Enderêço *Itabirito, rua D. Cristina 78*
Instrução *primaria* Profissão *ferreiro*
Onde trabalha ? *E.F.C.B.* Enderêço *Itabirito*
Se falecido, dar a causa mortis *—*
- Nome da mãe *Maria da Silva Savares*
Data do nascimento *15-7* Localidade *Belo Horizonte*
Nacionalidade *Brasileira* Naturalizada
Enderêço *Itabirito* Instrução *primaria*
Ocupação anterior ao casamento *domestica*
Ocupação atual *domestica*
Se falecida, dar a causa mortis *—*

11. Nome do tutor ou responsável Iselino de Paula Soares
 Parentesco pai Profissão
 Residência Itabirito

12.

NOMES DOS IRMÃOS	DATA DO NASCIMENTO	INSTRUÇÃO	PROFISSÃO
<u>José das S. Soares</u>		<u>secundaria</u>	<u>funcionario</u>
<u>Jacyra das S. Soares</u>	<u>11-6-31</u>	<u>secundaria</u>	<u>funcionaria</u>
<u>Isabela Soares França</u>		<u>secundaria</u>	<u>professora</u>
<u>Dinêia das S. Soares</u>	<u>17-5-40</u>	<u>secundaria</u>	<u>domestica</u>
<u>Edileida das S. Soares</u>	<u>16-12-49</u>	<u>primaria</u>	<u>estudante</u>

13. Tem encargos de família ? Quais ?

14. Informações referentes aos cursos que freqüentou :

NOME DA ESCOLA	ENDEREÇO	DATA ENTRADA	DATA SAÍDA	MÉDIA
Prim. <u>G. E. Dr. R. Soares</u>	<u>1942 Itabirito</u>	<u>1946</u>	<u>1950</u>	<u>8,7</u>
Secund. <u>Ginasio Guilherme Gonçalves</u>	<u>Itabirito</u> <u>Rua 24 de outubro</u> <u>bro - 30</u>	<u>1951</u>	<u>1956</u>	

15. Se deixou de terminar algum curso, explique qual o motivo. comércio
deixei para estudar enfermagem

16. Teve outras oportunidades educacionais, tais como viagens etc. não

17. Queira sublinhar suas preferências : - Música, pintura, cinema, natação, tênis, dança,
leitura, trabalhos manuais, distrações ao ar livre. A qual delas se dedica ?

18. Já teve responsabilidades ? não Quais ?

Por quê saiu ?

19. Já estudou enfermagem ? não Onde ?

Data de entrada

Data da saída Por quê saiu ?

20. Queira citar o nome e enderêço de três pessoas conhecidas (não parentes que possam dar referência sôbre sua pessoa
Nome
Enderêço
Profissão
Nome
Enderêço
Profissão
Nome
Enderêço
Profissão

21. Quando deseja entrar para a Escola? 1959.....

22. Queira escrever, no espaço abaixo, os motivos que a levaram a escolher a profissão de enfermeira.

Por vocação e para ter mais oportunidades de dar mais um pouco de mim, ao meu próximo.

Data 11..... 11 de março de 1959
Assinatura Dalva da Silva Soares

NOTA:— Esta ficha juntamente com a médica e odontológica deverão ser enviadas à Escola com a maior urgência possível.

Benjamin Ildelfonso da Silva 2º. TAB-LIÃO ITABIRITO — MINAS	RECONHEÇO verdadeira(s) letra e firma(s) <i>Benjamin Ildelfonso da Silva</i> Itabirito, 18 de <i>dezeno</i> de 19 <i>58</i> Em testemunho <i>BTS</i> da verdade. <i>Benjamin Ildelfonso da Silva</i> 2º. TAB-ELIAO
FIRMAS EM: B.H.: TAB. EVERARDO RIO: TAB. MONTAGNA S.P.: TAB. CARVALHO SOB.	

GINÁSIO GUILHERME GONÇALVES

ITABIRITO — MINAS GERAIS

Paula Silva Savares

Nome do aluno

Itabirito

Local

Minas Gerais

Estado

20/5/1937

Data do Nascimento

Ezolino de Paula Savares

Nome do pai

Maria Silva Savares

Nome da mãe

EXAME DE ADMISSÃO

Ginásio Monsenhor Messias

Estabelecimento que expediu o certificado

Itabirito

Local

Minas Gerais

Estado

RESULTADOS:

Português *seis (6,0)*

Aritmética *sete (7,0)*

Geografia *seis (6,0)*

História *cinco (5,0)*

Média Geral *seis e um dec. (6,1)*

Data *Fevereiro de 1951*

1º CICLO

	Português	Latim	Francês	Inglês	Matemática	Ciências Naturais	História Geral	História do Brasil	Geografia	Trabalhos Manuais	Desenho	Canto Orfeônico	NOTA GLOBAL
1.ª Série	5,6	6,5	5,6	*	5,6	*	*	6,1	5,3	9,4	7,4	*	6,4

Ginásio Guilherme Gonçalves 1952 a) Olímpio Augusto da Silva
 Nome do Estabelecimento Ano Nome do Inspetor

2.ª Série	5,0	4,2	4,4	4,1	4,6	*	6,0	*	5,9	9,3	8,2	*	5,6
-----------	-----	-----	-----	-----	-----	---	-----	---	-----	-----	-----	---	-----

Ginásio Guilherme Gonçalves 1953 a) Olímpio Augusto da Silva
 Nome do Estabelecimento Ano Nome do Inspetor

3.ª Série	4,3	4,9	5,7	5,4	5,9	6,0	7,9	*	6,8	*	8,5	*	6,1
-----------	-----	-----	-----	-----	-----	-----	-----	---	-----	---	-----	---	-----

Ginásio Guilherme Gonçalves 1955 a) Olímpio Augusto da Silva
 Nome do Estabelecimento Ano Nome do Inspetor

4.ª Série	4,5	5,7	4,7	4,8	4,0	4,9	5,4	5,9	5,6	4,7	9,1	*	5,7
-----------	-----	-----	-----	-----	-----	-----	-----	-----	-----	-----	-----	---	-----

Ginásio Guilherme Gonçalves 1956 a) Olímpio Augusto da Silva
 Nome do Estabelecimento Ano Nome do Inspetor

Jose Paes de Melo
 Diretor
 Secretário

Expedida em: 27/1/1958
 Inspetor

Observações

A alumna em abrêço fez o
Curso Ginasial Noturno

Benjamin Idefonso da Silva

2º. TABELIÃO

ITABIRITO — MINAS

FIRMAS EM:

B. H.: TAB. EVERARDO

RIO: TAB. MONTAGNA

S. P.: TAB. CAVALHO SOBº.

RECONHEÇO verdadeira(s) letra e firma(s)

Prof. José tenar de Almeida
F. Silva - Desemprego
de Silva

Itabirito, 18 de setembro de 1958 dou fé.

Em testemunho BRS da verdade.

Benjamin Idefonso da Silva
2º. TABELIÃO



CONSELHO FEDERAL DE ENFERMAGEM

OF. 93/460

Rio de Janeiro, 20 JUL 1976

Senhora Diretora

Cumpre-me comunicar-lhe, de ordem da Senhora Presidente, que a enfermeira abaixo qualificada, por motivo de desquite, teve o seu nome alterado, tendo este Conselho lavrado em seu diploma a apostila correspondente.

1. NOME ALTERADO:
- Dalva Silva Tavares Soares
2. NOME ANTERIOR:
- Dalva Silva Tavares (1962)
3. DATA DA ALTERAÇÃO:
- 15.02.65.
4. COMPROVANTE:
- Certidão nº 7639, fls 163, L/27C, do Cartório do Registro Civil de Belo Horizonte. Mg

O diploma foi aí registrado no Livro de fls 390, em 12 / 04 / 62.

Na oportunidade, renovo-lhe os meus protestos de apreço e consideração.

HELOISA BOTELHO BRUZZI
CHEFE DA SRC

Excelentíssima Senhora YOLE CARVALHO MAZZONI
Digníssima Diretora da Escola de Enfermagem Carlos Chagas
da Universidade Federal de Minas Gerais
Rua Alfredo Belona, s/nº
30000 - BELO HORIZONTE - MG

vbs.



REPÚBLICA DOS ESTADOS UNIDOS DO BRASIL
MINISTÉRIO DA EDUCAÇÃO E CULTURA

3ª via

GINÁSIO GUILHERME GONÇALVES
ITABIRITO - MINAS GERAIS

N.º 191

CERTIFICADO DE CONCLUSÃO DO CURSO *Ginásial*

Certificamos que *Dalva Silva Favares*,
filho de *Isolino de Paula Favares* e de *Maria Silva Favares*,
natural de *Itabirito*, nascido em *20* de *maio* de *1937*,
tendo em vista os resultados das provas prestadas no ano letivo de *1956*, na *4ª* série do Curso *Ginásial*,
é considerado habilitado no *1º* ciclo Secundário, nos termos da Lei Orgânica do Ensino Secundário (Decretos-Leis
n.º 4244, de 9 de Abril de 1942 e 8347, de 10 de Dezembro de 1945).

Itabirito, *27* de *Janeiro* de *1958*

Pelo Diretor
Jose Foucahl de Melo Filho
(Diretor)
Secretario

[Assinatura]
(Inspetor)

DISCIPLINAS	Português	Latim	Francês	Inglês	Matemática	ciências naturais	História Geral	História do Brasil	Geografia	Trabalhos Manuais	Desenho	Santo Orfônico	NOTA GLOBAL
1.ª série	56	65	56	x	56	x	x	61	53	94	74	x	64
2.ª série	50	42	44	41	46	x	60	x	59	93	82	x	56
3.ª série	43	42	57	54	59	60	79	x	68	x	85	x	61
4.ª série	45	57	48	40	49	54	59	56	47	16	x	91	57

Pelo Diretor,
 José Foucahy de Melo Filho
 DIRETOR
 Secretário

[Signature]
 INSPECTOR



2.º TABELIAO
 ITABIRITO — MINAS
 FIRMAS EM:
 B.H.: TAB. EVERARDO
 RIO: TAB. MONTAGNA
 S.P.: TAB. CARVALHO SOB.º

RECOMHEÇO verdadeira(s) letra e firma(s)
 José Foucahy de Melo Filho
 Diretor - Preparações
 Itabirito, 27 de Junho de 1958
 Em testemunho da verdade,
 Benjamin Steffens
 2.º TABELIAO

HISTÓRICO ESCOLAR

ALUNA: Dalva Silva Tavares

FILIAÇÃO: Izolino de Paula Tavares e Maria da Silva Tavares

NATURALIDADE: Itabirito - Estado de Minas Gerais

DATA DE NASCIMENTO: 20 de maio de 1937

INÍCIO DO CURSO: 7 de março de 1959

INSTRUÇÃO ANTERIOR: Curso ginásial pelo Ginásio Guilherme Gonçalves
de Itabirito, datado de 27 de janeiro de 1958.

1º ano

Técnica de Enfermagem.....	7,2
Drogas e Soluções.....	8,2
Técnica de Ataduras.....	9,6
Higiene Individual.....	8,1
Anatomia.....	5,8
Fisiologia.....	7,1
Química Biológica.....	7
Microbiologia.....	8
Parasitologia.....	7,5
Psicologia.....	6,3
Nutrição e Dietética.....	7,3
História da Enfermagem.....	6,6
Saneamento.....	7,2
Patologia Geral.....	5,9
Clínica Médica.....	6,8
Enfermagem de Clínica Médica.....	8,9
Clínica Cirúrgica.....	7,2
Enfermagem de Clínica Cirúrgica.....	8
Farmacologia e Terapêutica.....	7,5
Dietoterapia.....	8
Histologia.....	6,2

2º ano

Técnica de Sala de Operações.....	6,9
Doenças Transmissíveis e Tropicais.....	8,8
Enfermagem de Doenças Transmissíveis.....	8,8
Fisiologia.....	7,7
Enfermagem de Fisiologia.....	6,5
Doenças Dermatológicas.....	8,7
Ortopedia.....	7,5
Enfermagem de Ortopedia.....	7
Fisioterapia.....	8
Massagem.....	8,2
Psiquiatria.....	6,3
Enfermagem de Psiquiatria.....	5,9
Socorros de Urgência.....	8,7
Enfermagem de Socorros de Urgência.....	9

Urologia.....	7,5
Enfermagem de Urologia.....	8
Clínica Ginecológica.....	5,5
Enfermagem de Ginecologia.....	7,8
Sociologia.....	5,6
Ética (ajustamento profissional).....	8

3º ano

Clínica Oto-rino-laringológica.....	8,6
Enfermagem de Oto-rino-laringologia.....	7,7
Clínica Oftalmológica.....	8,5
Enfermagem de Oftalmologia.....	8,2
Clínica Obstétrica.....	8,4
Enfermagem de Obstetrícia.....	7,5
Puericultura.....	6,6
Pediatria.....	8,1
Enfermagem de Pediatria.....	7,6
Higiene e Saúde Pública.....	6,2
Enfermagem de Saúde Pública.....	6,7
Bioestatística.....	6,5
Serviço Social.....	8
Deontologia.....	7,5
Neurologia.....	5,8
Administração.....	6,5

ESTÁGIOS PRÁTICOS

Pré-Clínico.....	141 dias
Banco de Sangue.....	23
Berçário -Maternidade.....	42
Clínica Cirúrgica.....	138
Clínica Médica.....	91
Doenças Transmissíveis e Tropicais.....	29
Esterilização.....	22
Ginecologia.....	35
Laboratório.....	24
Obstetrícia Neo-Natal.....	51
Oftalmologia.....	24
Ortopedia.....	49
Oto-rino-laringologia.....	23
Pediatria.....	35
Pronto Socorro.....	16
Sala de Operações.....	112
Saúde Pública.....	97
Urologia.....	30
Doença.....	5
Férias e Excursões.....	109

Terminou o curso em 10 de fevereiro de 1962

Secretaria da Escola de Enfermagem Carlos Chagas da Fac.de
Medicina da U.M.G., 12 de abril de 1962

Adriana Póssio Ferreira

Escrevente-datilógrafo, nível 7

Confere, *Lúcia de Souza Guimarães - esc. dat. nível 7*

Visto _____
Diretora

Visto _____
Diretor da Fac.de Medicina da U.M.G.