

Aluna: - MARIA CAROLINA ARAUJO LIMA

Apresentou os seguintes documentos necessários
à matrícula: -

- 1 - Atestado de idoneidade moral
- 2 - Atestado de sanidade física e mental
- 3 - Atestado de dentista
- 4 - Atestado de vacina
- 5 - Certidão de nascimento
- 6 - Certificado de conclusão do Curso Ginásial, expedido
pelo Ginásio e Escola Normal Estadual, de Formiga,
em 8 de fevereiro de 1956.

PROVA DE SELEÇÃO: - Média, 6,7 (seis e sete décimos)

1956

XXXXXXXXXX

A T E S T A D O

Atesto, para os devidos fins, que MARIA CAROLINA ARAUJO LIMA cursou esta Escola durante o período de março de 1956 a dezembro de 1957, não constando, do seu Boletim Escolar, nenhuma falta que a desabone.

Belo Horizonte, 15 de janeiro de 1958.

-Irmã Emília Clarizia-
-Diretora-

LQC/

GUIA DE TRANSFERÊNCIA

Aluna: - MARIA CAROLINA ARAUJO LIMA

Naturalidade: - Formiga - Estado de Minas Gerais

Data de nascimento: - 9 de agosto de 1933

Filiação: - Eugênio Araujo Lima e Francisca Araujo Lima

Submeteu-se ao Teste de Seleção alcançando a média 6,7 (seis e sete décimos)

Matriculou-se nesta Escola em 11 de fevereiro de 1956.

Iniciou o Curso em 5 de março de 1956.

Apresentou os seguintes documentos necessários à matrícula:

- 1) Atestado de idoneidade moral
- 2) Atestado de sanidade física e mental
- 3) Atestado de vacina contra varíola e febre tifóide
- 4) Atestado de dentista
- 5) Certidão de registro civil
- 6) Certificado de Curso Ginásial, expedido pelo Ginásio e Escola Normal Estadual, de Formiga, datado de 8 de fevereiro de 1956, acompanhado da ficha modelo 18.

(TODOS OS DOCUMENTOS ESTÃO COM FIRMA RECONHECIDA)

Cursou as seguintes matérias:

Anatomia	5,6	(cinco e seis décimos)
Clínica Cirúrgica	5,5	(cinco e cinco décimos)
Clínica Médica	6,9	(seis e nove décimos)
Clínica Ginecológica	6,8	(seis e oito décimos)
Clínica Neurológica e Psiquiátrica	7,6	(sete e seis décimos)
Clínica Obstétrica	5,8	(cinco e oito décimos)
Clínica Ortopédica	5,2	(cinco e dois décimos)
Clínica Urológica	7,6	(sete e seis décimos)
Doenças Dermatológicas, Sifilic. e Ven. ..	9	(nove)
Doenças Transmissíveis e Tropicais	7,6	(sete e seis décimos)
Drogas e Soluções	8,2	(oito e dois décimos)
Enfermagem de Clínica Cirúrgica	9,1	(nove e um décimo)
Enfermagem de Clínica Médica	9,2	(nove e dois décimos)
Enfermagem de Doenças Transmissíveis	5,7	(cinco e sete décimos)
Enfermagem de Clínica Obstétrica	5	(cinco)
Enfermagem de Urologia	7,8	(sete e oito décimos)
Fisiologia	7	(sete)
Higiene Individual	8,9	(oito e nove décimos)
História da Enfermagem	6	(seis)
Microbiologia	5,3	(cinco e três décimos)
Nutrição e Dietética	6,9	(seis e nove décimos)
Parasitologia	6,4	(seis e quatro décimos)
Patologia Geral	6,1	(seis e um décimo)
Química Biológica	6,1	(seis e um décimo)
Saneamento	6,2	(seis e dois décimos)
Sociologia	5,3	(cinco e três décimos)
Técnica de Análises	8,7	(oito e sete décimos)
Técnica de Enfermagem	7,9	(sete e nove décimos)
Técnica de Sala de Operações	5,6	(cinco e seis décimos)
Fisiologia	5,8	(cinco e oito décimos)

OBSERVAÇÃO:

A aluna foi reprovada nas seguintes matérias:

ENFERMAGEM DE CLÍNICA GINECOLÓGICA
ENFERMAGEM DE CLÍNICA ORTOPÉDICA
FARMACOLOGIA E TERAPÊUTICA
PSICOLOGIA

ESTÁGIOS:DIAS

Bergário	1
Clínica Cirúrgica	65
Clínica Médica	84
Clínica Ginecológica	46
Laboratório	32
Neurologia e Psiquiatria	32
Obstetrícia e Néó-Natal	3
Oto-Rino-Laringologia	10
Ortopedia	1
Pediatria	53
Raio X	24
Sala de Operações	26
Serviço da Noite	11
Urologia	47
Pré-Clínico	86
Férias	76
Ausente	54
Doente	15

A aluna frequentou a Escola durante o período de 5 de março de 1956 a 31 de dezembro de 1957, num total de 666 (seiscentos e sessenta e seis dias).

Secretaria da Escola de Enfermagem "Carlos Chagas", da Faculdade de Medicina da U.M.G., aos 14 de janeiro de 1958.

-Irmã Emília Clarizia-
-Diretora-

ESCOLA DE ENFERMAGEM "CARLOS CHAGAS"

Req.

Exma. Sra. Diretora da Escola

M^{te} Leardina Araujo Lima, filha de Leogenio Araujo Lima
Nome Nome do pai
e de Lea de Araujo Lima, Brasileira, natural
Nome da mae Nacionalidade
de Gornica, Minas Gerais, nascida em 9 de
Local Estado
Agosto de 1933, solteira, com curso secundário do
Est. civil

Gornica, vem respeitosamente requerer se dig-
ne V. S. autorizar sua inscrição, para metrícula desta Escola,
para o que apresenta os documentos anexos.

Nestes termos

P. Deferimento

Gornica, 11 de Setembro de 1936
Maria Leardina Araujo Lima

ESCOLA DE ENFERMAGEM

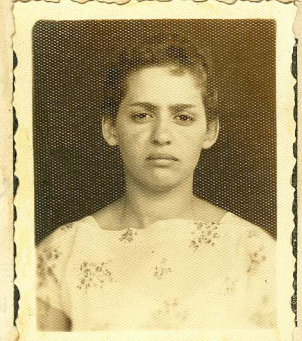

ENDERÊÇO :

FÓLHA DE ADMISSÃO

A candidata deve ler com atenção as perguntas e respondê-las cuidadosamente em seu próprio benefício.

Data..... 19

1. Nome de acôrdo com o registro civil.
.....
2. Assinatura *Maria Leandina Graup Roma*
3. Residência *Rua Dr. Newton Sires, 250*
4. Nome de parente ou amigo residindo mais perto da Escola para ser notificado em caso de emergência.
.....
5. Data do nascimento *9 Agosto 1933* Local do nascimento *Farmiga*
Estado *Minas*
6. Pêso *46 quilos* Altura *1,54*
7. Côr. *Branca* Religião *Católica*
Nacionalidade *Brasileira* Nata *Sim* Naturalizada.....
8. Estado civil *solteira* Tem filhos ?..... Quantos ?..... Idades.....
9. Nome do pai *Eugenio Graup Roma*
Data do nascimento *11 Maio 1882* Localidade *Petropolis*
Nacionalidade *Brasileiro* Naturalizado.....
Enderêço *Dr. 15 Novembro 1054*
Instrução *Primaria* Profissão *Marceneiro*
Onde trabalha ? *Confiança* Enderêço *Rua Getulio Vargas*
Se falecido (dar a causa mortis).....
10. Nome da mãe *Francisca Graup Roma*
Data do nascimento *24 Fevereiro* Localidade *Farmiga*
Nacionalidade *Brasileira* Naturalizada.....
Enderêço *R. Dr. Newton Sires* Instrução *Primaria*
Ocupação anterior ao casamento *Domestica*
Ocupação atual *Domestica*
Se falecida, dar a causa mortis.....

11. Nome do tutor ou responsável *Condeirio Francisco Pereira*
 Parentesco *Pai* Profissão *Maquiavel*
 Residência *R. Dr. Pentecoste, 250 - Formiga*

12.

NOMES DOS IRMÃOS	DATA DO NASCIMENTO	INSTRUÇÃO	PROFISSÃO
<i>Walter P. Pereira</i>	<i>27/2/19</i>	<i>Ginásial</i>	<i>Sargento Aeromarinheiro</i>
<i>Zilda P. Pereira</i>	<i>18/3/1</i>	<i>Primário</i>	<i>Doméstica</i>
<i>Luiza P. Pereira</i>	<i>28/3/1</i>	<i>Secundário</i>	<i>Escriturária</i>
<i>Carolina P. Pereira</i>	<i>9/18/1933</i>	<i>Ginásial</i>	<i>Escriturária</i>

13. Tem encargos de família? *Sim* Quais?

14. Informações referentes aos cursos que frequentou:

NOME DA ESCOLA	ENDEREÇO	DATA ENTRADA	DATA SAÍDA	MÉDIA
<i>Prim. Grupo Escolar</i>	<i>R. Barão</i>			
<i>Secund. Rodolfo Almeida de Siqueira</i>				
<i>Escola Normal</i>	<i>R. Barão de Siqueira</i>			

15. Se deixou de terminar algum curso, explique qual o motivo.

16. Teve outras oportunidades educacionais, tais como viagens etc.

17. Queira sublinhar suas preferências: - Música, pintura, cinema, natação, tênis, dança, leitura, trabalhos manuais, distrações ao ar livre. A qual delas se dedica? *leitura*

18. Já teve responsabilidades? *sim* Quais? *escritório*
 Por quê saiu? *para estudar*

19. Já estudou enfermagem? *nao* Onde?

Data de entrada

Data da saída..... Por quê saiu?

20. Queira citar o nome e endereço de três pessoas conhecidas (não parentes que possam dar referência sobre sua pessoa

Nome *Dr. Alexandre Soares*

Endereço *Rua S. Vicente Terra 250*

Profissão *médico*

Nome *Dr. Alexandre Salazar*

Endereço *R. Quilombo Rodociano*

Profissão *dentista*

Nome *Domis Fonseca*

Endereço *R. Magui do Norte*

Profissão *odontologista*

21. Quando deseja entrar para a Escola?

22. Queira escrever, no espaço abaixo, os motivos que a levaram a escolher a profissão de enfermeira.

Por achar uma ótima profissão para a mulher.

Data *B. Horizonte, 24.2.56*
Assinatura *Maria Carolina J. Sousa*

NOTA:—Esta ficha juntamente com a médica e odontológica deverão ser enviadas à Escola com a maior urgência possível.

República dos Estados Unidos do Brasil



COMARCA E MUNICIPIO DE FORMIGA

ESTADO DE MINAS GERAIS

Registro Civil das Pessoas Naturais do Distrito da Cidade

CARTÓRIO DE PAZ

Octacilio Antunes Teixeira
Serventuário.

Maria Inácia Antunes
Escrivã-Substituta

Certidão de Nascimento

CERTIFICA, a pedido *oral* de pessoa interessada para fins *de direitos* que revendo em meu cartório no livro N. *"2117"* de registros de nascimentos, nele à fls. *250v* sob o N. *1939/507* que no dia *11* de *agosto* de 19 *33*, foi lavrado o assentamento de *Maria Carolina Praujo Lima* do sexo *feminino*, de cor *branca* nascida em *Formiga, Minas Gerais*.

aos *nove* de *agosto* de mil *novecentos e trinta e três* (*9-8-1933*), filha *legítima* de *Eugenio Praujo Lima* e *Francisca de Praujo Lima*.

Avós paternos *Eugenio Praujo Lima* e *Carolina Praujo Lima*

Avós maternos *João Camilo de Jesus* e *Maria Inácia de Jesus*

Foi declarante *o próprio pai* e serviram de testemunhas: *José Maria da Silva Godarte* e *Carlos Alves Redera*

Observações: *nada consta na margem de anotações*

O referido é verdade e dou fé.

FORMIGA,

DE 195



Oficial do Registro Civil



FIRMA NO CARTORIO ULTIMO DE CARVALHO

FIRMA NO TAB. UBAIDINO

FIRMA NO TAB. BOLIYAR

Firma Tab. BOQUETTE

Handwritten signature

conheço verdadeira a firma
Neto de Maria
Macio Antunes

Formiga, 11 de Fevereiro de 1956. Dou fé
Eu testemunho da verdade

TABELIÃO DO 1.º OFFÍCIO

CIEMA NO TAB. FOLIVAS
SELO HORIZONTE

Formiga Tab. ROQUETTE
Rua do Rosário, 115-Rio

ANTONIO PONSECA RIPPENAU
Tabelião de
1.º Offício Judicial e Notas
FORMIGA - MINAS



Formiga - Minas
Rua do Rosário, 115-Rio
Formiga Tab. ROQUETTE

ALTHAIR FONSECA EPIPHANIO, ESCRIVÃO INTERINO DO CRIME E DAS EXECUÇÕES FISCAIS, NA FORMA DA LEI, etc.

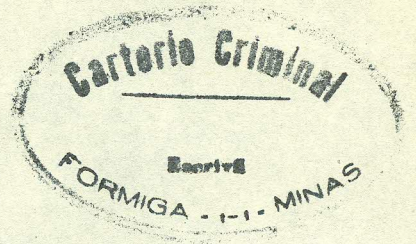

C-E-R-T-I-D-Ã-O

CERTIFICO que, revendo em meu poder e Cartorio, por determinação do Dr. Juiz de Direito Substituto, o livro "ROL DOS CULPADOS" existente em meu poder, dele nada consta que desabone a conduta da Srta. MARIA CAROLINA DE ARAUJO LIMA, residente nesta cidade. Por ser verdade, dou fé. Formiga, 10 de Fevereiro de 1.956. Eu Althair Fonseca Epiphânio, escrivão interino do crime que datilografei e assino.

Althair Fonseca Epiphânio
1518
Tab. Toscano
←



RECONHEÇO A FIRMA DE Althair Fonseca Epiphânio
; dou fé.
FORMIGA, 11 de fevereiro de 1956.
Em ttº da verba n.º 2. Tabelião Lucia Vasconcelos



FIRMA NO TABELIAO
FERREIRA DE CARVALHO
Palacio da Justiça - Belo Horizonte

tenho firma no Tabeliao
Mello Alves - Rosario, 67 - Rio

O abaixo assinado, nascido pela
 Universidade de Minas Gerais, aonde se
 a Senhora Maria Carolina de Araújo
 Lima, residente nesta Cidade, tem aptidão
 física e mental para frequentar o
 Curso de Enfermagem que deseja em
 qualquer outra cidade.

Formiga, 11 de fevereiro de 1956
 Lucilene de Almeida
 Tab. Tuscanti



RECONHEÇO A FIRMA DE e letra Mil-
 ton de Almeida
 ; dou st.
 FORMIGA, 11 de fevereiro de 1956
 Em ttº da verdade.
 Ó 2º Tabelião Alves
 Lucilene de Almeida

FIRMA NO TABELIÃO
 FERREIRA DE CARVALHO
 Palácio da Justiça - Belo Horizonte

Tenho firma no Tabelião
 Mello Alves - Rosario, 67 - Rio

— Atesto que a Senhora Maria Carolina de Mouro
 Lima tem dentes perfeitamente cuidados mas encontrando
 raízes estagnadas ou frouxas que possa provocar diversos locais
 ou quase bem assim livre de qualquer lesão bucodentária

Formiga, 11 de Janeiro de 1956
 Pedro Gonçalves Valadares



Tab. TOSCANO

Arquivo dentista pela F.d.f. Odontol.
 Maraquara - S.P.

FIRMA NO TABELIÃO
 FERREIRA DE CARVALHO
 Palácio da Justiça - Belo Horizonte

Tenho firma no Tabelião
 Mello Alves - Rosario, 67 - Rio



RECONHEÇO A FIRMA DE e letra de Pe-
 dro Gonçalves Valadares -

FORMIGA, 11 de Janeiro de 1956

Em tt. da verdade

Ó 2º Tabelião

Ruicib. Vasconcelos

Secretaria de Saúde e Assistência do Estado de Minas Gerais



UNIDADE SANITÁRIA DE POSTO DE HIGIENE DE FORMIGA

Para fins Escolar

ATESTADO DE IMUNIZAÇÃO

Declaro que MARIA CAROLINA DE ARAÚJO LIMA

de 21 anos de idade, cor branca, natural de Formiga

residente à Rua: Nilton Bires n.º

foi vacinado _____ contra VARIÓLA e

Febre Tifoide no dia 11 de janeiro de 195 6

Leopoldo Correa
Dr. Leopoldo Correa, Chefe do Mod. U.S. 32

Posto de Higiene de Formiga

Tab. Tuscato



RECONHEÇO A FIRMA DE

reia

Reynaldo Bor-

; dou fé.

FORMIGA, 11 de fevereiro de 1956

Em tt. 10 da verdade.

Ó 2.º Tabelião leilão

Lucila Nascimento

Cartório do 2.º Ofício
LUCILA NASCIMENTO
Tabeliã Substituta
Formiga - Minas

Telem. 11111111
Melo Alves - Rosario, 67 - Rio

FIRMA NO TABELIÃO
FERREIRA DE CARVALHO
Palácio da Justiça - Belo Horizonte

11/8/938
DATA DO NASCIMENTO

Caria Carolina Augusto Lima
Famígia
LOCAL

NOME DO ALUNO

LOCAL

ESTADO

Bugênis del Augusto Lima
Francisco de Augusto Lima
NOME DO PAI
NOME DA MÃE

EXAME DE ADMISSÃO

Colégio Estadual e Escola Normal Oficial
Famígia
LOCAL

ESTABELECIMENTO QUE EXPEDIU O CERTIFICADO

B. Gerais
ESTADO

RESULTADOS:

Português 6,2 (seis e dois dec)
Geografia 5 (cinco)
Média geral 6,2 (seis e dois dec)

Aritmética 8 (oito)
História 5 (cinco)
Data Fev - 1947

1.º CICLO

	PORTUGUÊS	LATIM	FRANÇÊS	INGLÊS	MATE- MÁTICA	CIÊNCIAS NATURAIS	HISTÓRIA GERAL	HISTÓRIA DO BRASIL	GEOGRAFIA	TRABALHOS MANUAIS	DESENHO	CANTO ORFÈONICO	NOTA GLOBAL
1.a Série	8,0	5,7	6,0	-	5,2	-	5,5	-	8,8	5,5	5,6	6,6	6,1
Gin. Est. e Esc. Norm. Ofic.					1948		Carlos Eduardo de Faria						
NOME DO ESTABELECIMENTO					ANO		NOME DO INSPECTOR						
2.a Série	5,1	7,0	5,7	4,9	4,1	-	5,3	-	4,2	6,1	8,0	6,1	5,5
Gin. Est. e Esc. Norm. Ofic.					1949		Dr. Leopoldo Corrêa						
NOME DO ESTABELECIMENTO					ANO		NOME DO INSPECTOR						
3.a Série	4,3	8,0	4,3	5,0	4,5	7,1	6,1	-	5,2	-	8,8	7,4	6,1
Gin. Est. e Esc. Norm. Ofic.					1950		Dr. Arthur Braga Filho						
NOME DO ESTABELECIMENTO					ANO		NOME DO INSPECTOR						
4.a Série	6,1	8,8	4,1	4,2	5,2	6,5	5,1	-	4,4	-	9,4	6,5	6,0
Gin. Est. e Esc. Norm. Ofic.					1951		Dr. Arthur Braga Filho						
NOME DO ESTABELECIMENTO					ANO		NOME DO INSPECTOR						
Sebastião Cordeiro							A. Brazadieu						

Observações:

⁷
Este documento não contém
emendas nem rasuras.

8/2/56.

Ginásio Estadual
e Escola Normal Oficial
de Formiga
FORMIGA - MINAS

(Reservado para reconhecimento de firmas)

reconheço verdadeira a firma
neto de Sebastião Corrêa
Borges e Artur Braga
filho

..... Dou fé
dominga, 23 de Fevereiro de 1956

em testemunho da verdade

Joana Augusta Hees, subsc^{ta}

TABELIÃO DO 1.º OFÍCIO

FIRMA NO TAB. BOLIVAR
HELO HORIZONTE

ALVARO PONSECA EPIFANIO
Tabelião de
1.º Ofício Judicial e Notas



FIRMA NO TAB. BOLIVAR
HELO HORIZONTE



REPÚBLICA DOS ESTADOS UNIDOS DO BRASIL
MINISTÉRIO DA EDUCAÇÃO E CULTURA

CARTÓRIO DO 2º. OFÍCIO DE NOTAS
Rua da Bahia, 734 - Ed. Sulacap

Reconheço a firma do Inspetor
em Belo Horizonte, 12 de março de 1956
em testemunho da da verdade.
Abílio Machado Filho
Abílio Machado Filho - Tabelião

GINÁSIO E ESCOLA NORMAL ESTADUAL
FORMIGA — MINAS GERAIS

N.º 233

CERTIFICADO DE CONCLUSÃO DO CURSO Ginásial

Certificamos que Maria Carolina Franco Lima,
filho de Engênio de Franco Lima e de Francisca de Franco Lima,
natural de Formiga, nascido em 11 de agosto de 1933,
tendo em vista as provas prestadas no ano letivo de 1951, na 4ª série do Curso gimásial,
é considerado habilitado no 1º ciclo Secundário, nos termos da Lei Orgânica do Ensino Secundário (Decretos-Leis
n.º 4244, de 9 Abril de 1942 e 8347, de 10 de Dezembro de 1945).

Formiga, 8 de fevereiro de 1956.

Sebastião Cordeiro
Sebastião Cordeiro (Diretor)
Diretor

Arthur Braga Filho
Reconheço a firma de
Arthur Braga Filho
Paulo Campos

Arthur Braga Filho
Arthur Braga Filho (Inspetor)
Inspetor

29. via

E
FOR.

DISCIPLINAS	Português	Latim	Francês	Inglês	Matemática	Naturais	Hist. Geral	Hist. Brasil	Geografia	Artes e Láb.	Música	Cast.	NOTA GLOBAL
1.ª série	7,0	5,7	6,0	-	5,2	-	5,5	-	7,8	5,5	5,6	6,6	6,1
2.ª série	5,1	7,0	5,7	4,9	4,1	-	5,3	-	4,2	6,1	7,0	6,1	5,5
3.ª série	4,3	8,0	4,3	5,0	4,5	7,1	6,1	-	5,2	-	8,8	7,4	6,1
4.ª série	6,1	8,8	4,1	4,2	5,2	6,5	5,1	-	4,4	-	9,4	6,5	6,0

Ginásio Estadual
e Escola Normal Oficial
de Formiga
FORMIGA - MINAS

Sebastião Correia Borges
DIRETOR
Sebastião Correia Borges
Diretor

Arthur Braga Filho
INSPETOR
Arthur Braga Filho