

ESCOLA DE ENFERMAGEM

ENDERÊÇO :

FOLHA DE ADMISSÃO

A candidata deve ler com atenção as perguntas e respondê-las cuidadosamente em seu próprio benefício.

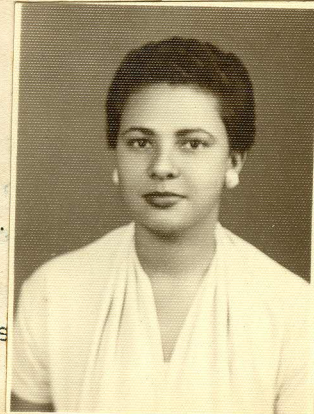

Data. 5 de Fevereiro... 1954

1. Nome de acôrdo com o registro civil.

Lydia Nunes de Barros Pereira

2. Assinatura Lydia Nunes de Barros Pereira

3. Residência Rua. Luis de Bonfialho, 92 - Salvador - Bahia

4. Nome de parente ou amigo residindo mais perto da Escola para ser notificado em caso de emergência.

Floiano Nunes de Barros Pereira

Rua. Boa Esperança, 410 - Carmo - Belo Horizonte

5. Data do nascimento 22-1-1931 Local do nascimento Salvador - Bahia

Estado Bahia

6. Pêso 61 quilos Altura 1,66

7. Côr. Branca Religião Católica

Nacionalidade Brasileira Nata sim Naturalizada

8. Estado civil solteira Tem filhos? não Quantos? - Idades -

9. Nome do pai Floiano Nunes de Barros Pereira

Data do nascimento 29-6-1894 Localidade São Bento das Lagoas - Bahia

Nacionalidade Brasileiro Naturalizado -

Enderêço -

Instrução Secundária Profissão Comercio

Onde trabalha? - Enderêço -

Se falecido, dar a causa mortis Doenças

10. Nome da mãe Marietta Dias Coelho

Data do nascimento 15-8-1894 Localidade Santa - Bahia

Nacionalidade Brasileira Naturalizada -

Enderêço - Instrução secundária

Ocupação anterior ao casamento Domestica

Ocupação atual -

Se falecida, dar a causa mortis Parto

11. Nome do tutor ou responsável Alberto Nunes de Barros Pereira.....
 Parentesco Tio..... Profissão Comerciante.....
 Residência Rua Lires de Carvalho n.º 92 Salvador - Bahia.....

12.

NOMES DOS IRMÃOS	DATA DO NASCIMENTO	INSTRUÇÃO	PROFISSÃO
<u>Floiriano</u>	<u>20-8-1923</u>	<u>secundária</u>	<u>Comerciante</u>
<u>Ordina</u>	<u>5-1-1926</u>	<u>secundária</u>	<u>Doméstica</u>
<u>Dagmar</u>	<u>28-1-1930</u>	<u>secundária</u>	<u>Funcionária</u>
<u>Ademar</u>	<u>15-12-1934</u>	<u>secundária</u>	<u>Comerciante</u>
<u>Afrânio</u>	<u>7-8-1936</u>	<u>quarta</u>	<u>Estudante</u>

13. Tem encargos de família? não..... Quais? -.....

14. Informações referentes aos cursos que freqüentou:

NOME DA ESCOLA	ENDEREÇO	DATA ENTRADA	DATA SAÍDA	MÉDIA
<u>Prim.</u> <u>Getúlio Vargas</u>	<u>Barbalho - Bahia</u>		<u>1942</u>	<u>8.</u>
<u>Secund.</u> <u>Guárico N.S. Auxíliadora</u>	<u>Av. Joana Angélica</u>	<u>1945</u>	<u>1949</u>	
<u>Doa</u>	<u>lica</u>			

15. Se deixou de terminar algum curso, explique qual o motivo.
não.....

16. Teve outras oportunidades educacionais, tais como viagens etc. não

17. Queira sublinhar suas preferências: - Música, pintura, cinema, natação, tênis, dança, leitura, trabalhos manuais, distrações ao ar livre. A qual delas se dedica? cinema
natação, dança, leitura, trabalho manuais.....

18. Já teve responsabilidades? não..... Quais? -.....
 Por quê saiu? -.....

19. Já estudou enfermagem? não..... Onde? -.....

Data de entrada

Data da saída..... Por quê saiu? -.....

20. Queira citar o nome e endereço de três pessoas conhecidas (não parentes que possam dar referência sobre sua pessoa

Nome .. Frei Estevão

Enderêço .. Colegio Santo Antonio - Belo Horizonte

Profissão

Nome .. Maria Augusta Jorge

Enderêço .. Rua Rio de Janeiro nº 1414 Belo Horizonte

Profissão .. Domestica

Nome .. Maria de Lourdes Aboares

Enderêço .. Rua Cristina

Profissão .. Enfermeira

21. Quando deseja entrar para a Escola? .. Immediatamente

22. Queira escrever, no espaço abaixo, os motivos que a levaram a escolher a profissão de enfermeira.

Escolhi a carreira de enfermagem porque é a que mais se assemelha com a medicina, e, como não me é possível segui-la, seguirei enfermagem, pois, assim, estarei sempre acompanhando a medicina.

Data .. 5 de Fevereiro de 1954

Assinatura .. Pydia Nunes de Barros Pereira

NOTA: — Esta ficha juntamente com a médica e odontológica deverão ser enviadas à Escola com a maior urgência possível.



CONSELHO FEDERAL DE ENFERMAGEM

Of. nº 93/1003

Rio de Janeiro, 20 JUL 1976

Senhora Diretora

Cumpre-me comunicar-lhe, de ordem da Senhora Presidente, que a enfermeira abaixo qualificada, por motivo de casamento, teve o seu nome alterado, tendo este Conselho lavrado em seu diploma a apostila correspondente.

1. NOME ALTERADO:

- *Lidia Nuno Fortes*

2. NOME ANTERIOR:

- *Sydia Nuno de Barros Pereira*

1957

3. DATA DA ALTERAÇÃO:

- *26/09/59*

4. COMPROVANTE:

- *certidão de casamento expedida à vista do registro lavrado a fls 244 do livro nº 3F do Registro Civil da 5ª Vara de Casamento da Comarca da Capital do Estado da Bahia*

O diploma foi aí registrado no Livro respectivo fls. 30, em 23/03/59

Na oportunidade, renovo-lhe os meus protestos de apreço e consideração.

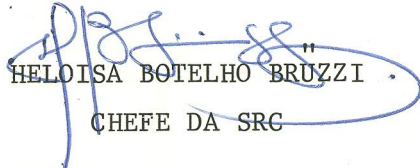
HELOISA BOTELHO BRUZZI
CHEFE DA SRC

Excelentíssima Senhora YOLE CARVALHO MAZZONI

Digníssima Diretora da Escola de Enfermagem Carlos Chagas
da Universidade Federal de Minas Gerais

Av. Alfredo Belona, s/nº

30000 - BELO HORIZONTE - MG

vbs.



REPÚBLICA DOS ESTADOS UNIDOS DO BRASIL
MINISTÉRIO DA EDUCAÇÃO E SAÚDE

Colégio Nossa Senhora Auxiliadora

Cidade do Salvador — Estado da Bahia

N.º 14

CERTIFICADO DE CONCLUSÃO DE CURSO

Certificamos que *Lydia Nuno de Barros Pereira*
 filha de *Jayme Nuno Barros Pereira* e de *Marietta Dias Coelho*
 natural de *Salvador, Bahia* nascida em *22* de *Janeiro* de *1931*
 tendo em vista os resultados das provas prestadas na *4ª* série do Curso *Ginásial* é considerado
 habilitado no *primeiro* ciclo Secundario, nos termos da Lei Orgânica do Ensino Secundário (Decretos-leis
 número 4.244, de 9 de abril de 1942 e 8.347, de 10 de dezembro de 1945).

Augusta Santiago
(DIRETOR)

Bahia, *21* de *Janeiro* de *1954*
João Lopes de Leão
(INSPECTOR)

Reconheço a firma

Salvador Bahia,

de

de 19

Em test.

da verdade.

4.º Tabelião

4.º OFICIO DE NOTAS

Bel. Guilherme

Carrão da Rocha Marck
TABELIÃO

MARIA DE LOURDES VEIGA

1.º SUBSTITUTO

LUCIANO DE CARVALHO MARBACK

2.º SUBSTITUTO

SALVADOR - BAHIA - BRASIL

COLÉGIO N. S. AUXILIADORA

3^o n.º

Lydia Tunes de Barros Pereira

Nome do aluno

22 de Janeiro de 1931

Data do nascimento

Salvador

Cidade

Bahia

Estado

Jayme Tunes Barros Pereira

Nome do pai

Marietta Brás Coelho

Nome da mãe

EXAME DE ADMISSÃO

Colégio N. S. Auxiliadora

Estabelecimento que expedeu o certificado de curso ginasial

Salvador

Cidade

Bahia

Estado

RESULTADOS:

PORTUGUÊS 64

ARITMÉTICA 65

GEOGRAFIA 7,0

HISTÓRIA 7,5

MÉDIA GERAL 6,7

DATA Fev. 1946

	Português	Latim	Francês	Inglês	Matemát.	Ciências	História Geral	História do Brasil	Geografia Geral	Geografia do Brasil	Trabalhos Manuais	Desenho	Canto Orfeônico	Nota Global
1ª Série	7,1	57	59	x	9,1	x	57	x	69	x	x	97	66	70

Colégio N. S. Auxiliadora

Nome do estabelecimento

Ano

1946

José Lopes de Leal

Nome do Inspetor

2ª Série	66	57	47	47	65	x	74	x	6,1	x	93	10	80	69
----------	----	----	----	----	----	---	----	---	-----	---	----	----	----	----

Colégio N. S. Auxiliadora

Nome do estabelecimento

Ano

1947

José Lopes de Leal

Nome do Inspetor

3ª Série	53	55	4,1	40	53	47	x	50	x	53	x	68	7,1	53
----------	----	----	-----	----	----	----	---	----	---	----	---	----	-----	----

Colégio N. S. Auxiliadora

Nome do estabelecimento

Ano

1948

José Lopes de Leal

Nome do Inspetor

4ª Série	57	53	44	47	40	5,1	x	44	x	53	x	73	83	57
----------	----	----	----	----	----	-----	---	----	---	----	---	----	----	----

Colégio N. S. Auxiliadora

Nome do estabelecimento

Ano

1949

José Lopes de Leal

Nome do Inspetor

Alfonsina Santiago

Diretor

José Lopes de Leal

Inspetor

OBSERVAÇÕES:

Concluiu o 1.^o e 2.^o e 3.^o
secundário em 19/4/9.

(RESERVADO PARA RECONHECIMENTO DE FIRMAS)

Reconheço a firma *Luiz*
Salvador Bahia, de *Luiz* de 19 *9*
Em test. *Luiz* da verdade.
Luiz
4.^o Tabelião

4.^o OFICIO DE NOTAS
Bel. Guilherme *Luiz* Rocha Marbach
TABELIÃO
MARIA DE LOURDES VEIGA
1.^o SUBSTITUTO
LUCIANO DE CARVALHO MARBACH
2.^o SUBSTITUTO
SALVADOR - BAHIA - BRASIL

(Equiparada pelo decreto federal 9.102 de 24/3/1942)

ALUNA: Lydia Nuno de Barros Pereira

FILHA DE: Jayme Nuno de Barros Pereira e Marietta Dias Coelho

NATURAL DE: Salvador - Estado da Bahia

NASCIDA EM: 22 de janeiro de 1931

INICIOU O CURSO EM: 8 de março de 1954

INSTRUÇÃO ANTERIOR: Curso ginasial pelo Colégio Nossa Senhora Auxiliadora de Salvador - Bahia, datado de 21/1º/1954.

	<u>MATÉRIAS</u>	<u>NOTAS</u>
	<u>1º ano</u>	
Técnica de Enfermagem.....		8,6
Drogas e Soluções.....		8,7
Técnica de Ataduras.....		8,8
Higiene Individual.....		8,1
Anatomia e Fisiologia.....		6,1
Química Biológica.....		6,3
Microbiologia.....		6,6
Parasitologia.....		5,2
Psicologia.....		6,9
Nutrição e Dietética.....		7,5
História da Enfermagem.....		6,7
Saneamento.....		7,2
Patologia Geral.....		5,8
Clínica Médica.....		5,3
Enfermagem de Clínica Médica.....		9,2
Clínica Cirúrgica.....		6,8
Enfermagem de Clínica Cirúrgica.....		8
Farmacologia e Terapêutica.....		6,1
Dietoterapia.....		5,8
	<u>2º ano</u>	
Técnica de Sala de Operações.....		7,3
Doenças Transmissíveis e Tropicais.....		8
Enfermagem de Doenças Transmissíveis e Tropicais.....		8,6
Tisiologia.....		7,6
Doenças dermatológicas, sifiligráficas e venéreas.....		7,8
Clínica Ortopédica.....		6,5
Enfermagem de Ortopedia, Fisioterapia e Massagens.....		7,6
Clínica Psiquiátrica.....		8,6
Enfermagem Psiquiátrica.....		9
Socorros de Urgência.....		8,7
Enfermagem de Socorros de Urgência.....		7,5
Clínica Urológica.....		8,8
Enfermagem Urológica.....		8,7
Clínica Ginecológica.....		8
Enfermagem Ginecológica.....		9,7
Sociologia.....		6,1
Ética (ajustamento profissional).....		8,9

Clínica Oto-rino-laringológica.....	6,1
Enfermagem Oto-rino-laringológica.....	7,2
Clínica Oftalmológica.....	5,7
Enfermagem Oftalmológica.....	7
Clínica Obstétrica.....	6,3
Enfermagem Obstétrica.....	7,2
Puericultura.....	7
Enfermagem de Puericultura.....	9
Clínica Pediátrica.....	7,5
Enfermagem Pediátrica.....	9,7
Enfermagem de Saúde Pública.....	9,5
Bio-estatística.....	7
Higiene e Saúde Pública.....	6,2
Serviço Social.....	7,8
Deontologia.....	7,7
Supervisão.....	7,8

Terminou o curso em 7 de março de 1957.

Recebeu o diploma em 23 de março de 1957

-ESTÁGIOS PRÁTICOS-

Pré-clínico.....	85 dias
Banco de Sangue.....	27
Clínica Cirúrgica.....	99
Clínica médica.....	98
Ginecologia.....	64
Psiquiatria.....	43
Obstetrícia.....	49
Oftalmologia.....	29
Ortopedia e Fisioterapia.....	50
O.R.L.....	28
Pediatria.....	69
Sala de operações.....	158
Saúde Pública.....	85
Serviço da Noite.....	22
Fisiologia.....	19
Urologia.....	33
Férias.....	115
Ausência justificada.....	23

Secretaria da Escola de Enfermagem "Carlos Chagas" da
 Fac.de Medicina da U.M.G., em Belo Horizonte, 12 de maio de 1957.

Irmã Maria Candida Menescal Fiusa

Irmã Maria Candida Menescal Fiusa
 Diretora interina

Visto:

Diretor da Fac.de Med.da U.M.G.