

Aluna: - FLORIPES DE JESUS DE SOUZA

A aluna apresentou os seguintes documentos por ocasião da matrícula: -

1. Certidão de nascimento
2. Atestado de idoneidade moral
3. Atestado médico
4. Atestados de vacina - varíola e febre tifóide
5. Atestado de dentista
6. Curso Ginásial feito no
COLÉGIO AFONSO CELSO, de Belo Horizonte,
Estado de Minas Gerais, concluído em 1949.

..*.*.*.*.*

Prestou Exame Vestibular no S.O.S.P.

1961

ESCOLA DE ENFERMAGEM

ENDERÊÇO : *Praca Hugo Wernneck - Hosp. S. Vicente*

FOLHA DE ADMISSÃO

A candidata deve ler com atenção as perguntas e respondê-las cuidadosamente em seu próprio benefício.

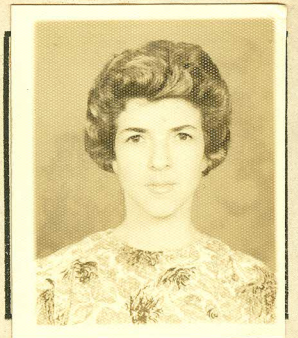

Data.. *9/3/61* 19*61*

1. Nome de acôrdo com o registro civil. *Floripes de Jesus de Souza*
2. Assinatura *Floripes de Jesus de Souza*
3. Residência *Belo Vale Est. de Minas*
4. Nome de parente ou amigo residindo mais perto da Escola para ser notificado em caso de emergência.

5. Data do nascimento *20/9/1930* Local do nascimento *Belo Vale Est. Minas*
Estado *solteira*
6. Pêso *42 quilos* Altura *1.56*
7. Côr *Branca* Religião *Católica*
Nacionalidade *Brasileira* Nata Naturalizada
8. Estado civil *solteira* Tem filhos ? *- -* Quantos ? Idades

9. Nome do pai *Pedro Pinto de Ad. Vinula*
Data do nascimento *1/8/* Localidade *Belo Vale*
Nacionalidade *Brasileira* Naturalizado
Enderêço *Belo Vale*
Instrução *Primária* Profissão *Fazendeiro*
Onde trabalha ? Enderêço *Belo Vale*
Se falecido, dar a causa mortis
10. Nome da mãe *Maria Domingos de Souza*
Data do nascimento *10/14/* Localidade *Belo Vale*
Nacionalidade *Brasileira* Naturalizada
Enderêço *Belo Vale* Instrução *Primária*
Ocupação anterior ao casamento *domestica*
Ocupação atual
Se falecida, dar a causa mortis

11. Nome do tutor ou responsável
 Parentesco Profissão
 Residência

12.

NOMES DOS IRMÃOS	DATA DO NASCIMENTO	INSTRUÇÃO	PROFISSÃO
Francisco de Assis	3/10/1	Curso Superior	Professor
Maria José de Souza	1/11/1	" Secundário	Doméstica
Maria do Sacramento	30/9/1	Superior	Enfermeira
P. ^o Alvaro de Souza		" Superior	Professor
José Pedro de Souza	24/8/1	" "	Bancário

13. Tem encargos de família ? Quais ?

14. Informações referentes aos cursos que freqüentou :

NOME DA ESCOLA	ENDEREÇO	DATA ENTRADA	DATA SAÍDA	MÉDIA
Prim.				
Secund				
Escola "Enfermagem" Técnica de Comer cio Belo Horizonte Te.	Av. Amazonas Rua Curvelo n.º 102	1953	1955	

15. Se deixou de terminar algum curso, explique qual o motivo.

16. Teve outras oportunidades educacionais, tais como viagens etc.

17. Queira sublinhar suas preferências : - Música, pintura, cinema, natação, tênis, dança,
 leitura, trabalhos manuais, distrações ao ar livre. A qual delas se dedica ?
leitura, Distrações ao ar livre

18. Já teve responsabilidades ? Quais ?
 Por quê saiu ?

19. Já estudou enfermagem ? Onde ?
 Data de entrada
 Data da saída Por quê saiu ?

20. Queira citar o nome e endereço de três pessoas conhecidas (não parentes que possam dar referência sobre sua pessoa

Nome *Jurandir Maria Monteiro de Assis*

Endereço *Rua Cachoeira do Campo 155 - Calafate*

Profissão *Professora*

Nome *Juracy Monteiro*

Endereço *Rua Caetés - 372 Apt.º 3*

Profissão *Professora*

Nome *Maria de Lourdes Passos*

Endereço *Rua Ceará*

Profissão *Enfermeira*

21. Quando deseja entrar para a Escola? *O mais breve possível*

22. Queira escrever, no espaço abaixo, os motivos que a levaram a escolher a profissão de enfermeira.

Por achar a profissão nobre e sublime.

Data *Belo Horizonte, 9 de Março, 1961*

Assinatura *Floripes de Jesus de Souza*

NOTA: — Esta ficha juntamente com a médica e odontológica deverão ser enviadas à Escola com a maior urgência possível.

REPÚBLICA DOS ESTADOS UNIDOS DO BRASIL



REGISTRO CIVIL

ESTADO DE MINAS GERAIS
CIDADE DE BELO HORIZONTE
3.º SUB-DISTRITO DESTA CAPITAL

CARTORIO DO REGISTRO CIVIL
DO 3.º SUB-DISTRITO DE
BELO HORIZONTE
ESTADO DE MINAS GERAIS
2-0968
ALBERTO GOMES DA FONSECA
OFICIAL

Nascimento n.º 61.821

ALBERTO GOMES DA FONSECA, Bacharel em Direito, Escrivão de Paz e Oficial do Registro Civil das Pessoas Naturais dêste 3.º Sub-Distrito, por serventia vitalícia

CERTIFICA que à fls. 510 do livro n.º 859 de registro de nascimentos foi lançado hoje o assento de Flóripes de Jesus de Souza ⁴⁷

nascida em 20 de setembro de 1950, às 18 horas

em Belo Vale, Minas

do sexo feminino, de cor branca, filha do senhor

Pedro Pinto Ad-Vincula

e de dona Maria Domingos de Souza Barros

sendo avós paternos José Maria Pinto

e dona Benjamim de Souza Barros

e maternos Benjamim de Souza Barros

e dona Maria Anta de Jesus

Foi declarante a registrande

e serviram de testemunhas Francisco de Assis e Nelson Baldeira Rodrigues

Observações: Verdadeiro nome da avó paterna é: Maria José

Monteiro de Barros e não como consta acima. Regis-

tro feito com o Decreto 13556 de 30 de 9 de 943 com a multa.

O referido é verdade e dou fé.

Belo Horizonte, 18 de setembro de 1950

O OFICIAL Benjamin da Costa França Bonfim

E. Juramentado



Reconhecimento verdadeiro a firma de

retos

Dou 14 de Setembro de 1916

Em 14 de Setembro de 1916

O Tel.

[Handwritten signature]



Luigi Ramo

FACULDADE DE MEDICINA DA UNIVERSIDADE DE MINAS GERAIS

A T E S T A D O M É D I C O

Atestamos que, de acôrdo com o laudo médico nº. 723...
de 17 / 3 / 1961, da Junta de Exames de Saúde designada
pelo Senhor Diretor da Faculdade de Medicina da Univer-
sidade de Minas Gerais, o sr. FLORIPES DE JESUS DE SOUZA
..... está
em condições de se matricular na FACULDADE de ENFERMAGEM
ESCOLA
.....

Belo Horizonte, 17 de março de 1961.

Pela junta médica





Secretaria de Saúde e Assistência do Estado de Minas Gerais

Centro de Saúde

CARLOS MAGALHÃES

Alameda Ezequiel Dias

Belo Horizonte - Minas

UNIDADE SANITÁRIA DE

ATESTADO DE IMUNIZAÇÃO

Declaro que Flora de Jesus de Souza

de 30 anos de idade, côr Br., natural de Belo Vale

residente à R. Bachoieira do Campo 155

foi vacinado contra tifo contra varíola

no dia 18 de Abril de 1961.

Flora
escolares

Alfonso

Secretaria de Saúde e Assistência do Estado de Minas Gerais

UNIDADE SANITÁRIA DE

Belo Horizonte

203

ATESTADO DE IMUNIZAÇÃO

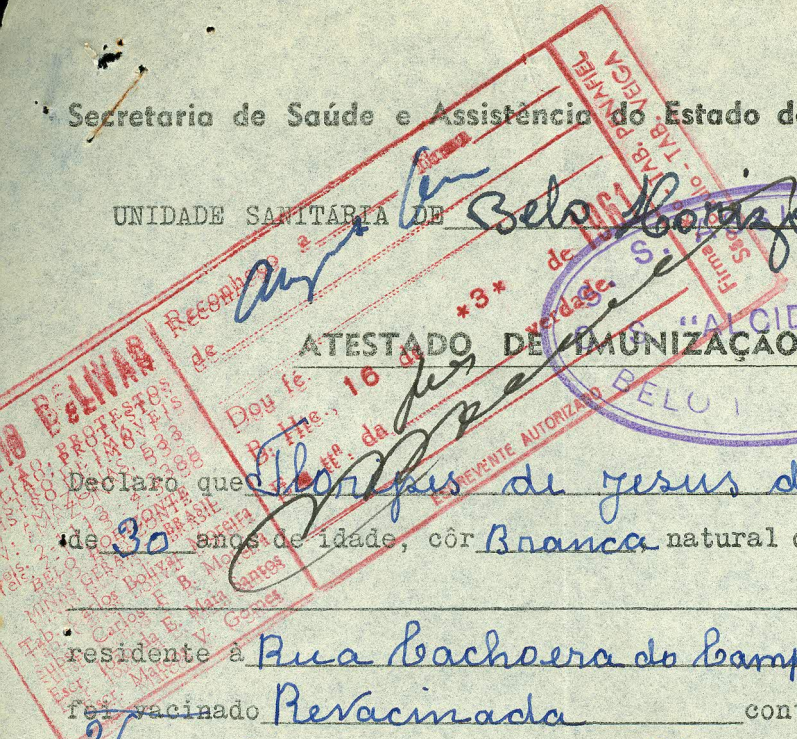
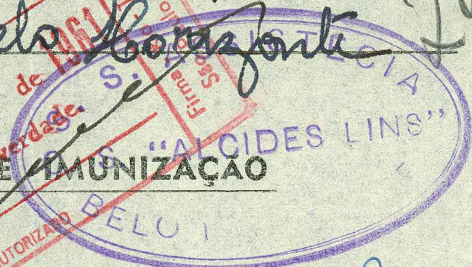

Declaro que Jesus de Souza
de 30 anos de idade, côr Branca natural de Belo Vale

residente a Rua Bachoera do Campo n.º 155
foi vacinado Revacinada contra varíola
Varíola no dia 14 de Março de 1961.

Augusto Cássio

Sebastião Santiago Filho

CIRURGIÃO DENTISTA

RAIOS X

RUA SÃO PAULO, 387 - SALAS 113/115 - FONE 2-7985

BELO HORIZONTE

Sr.

A Sr. Floripes Jesus de
Souza se encontra com o
aparelho dentário em per-
feitas condições, com os
dentes tratados regularmente.

Bele Horizonte, 13 de
março 1961
Sebastião Santiago Filho

Cartório BOLIVAR TABELIAO, PROTESTOS REGISTRO DE IMOVEIS AV. AMAZONAS, 533 Fels. 2-1113 - 2-3388 BELO HORIZONTE MINAS GERAIS - BRASIL Tab. Carlos Bolivar Moreira Subst. Carlos F. B. Moreira Escr. João da E. Maia Santos Escr. Marcos V. Gomes	Reconheço a <u> </u> firma de <u> </u> Dou fé. B. Hte., 16 de *3* de 1961 Em ttº da <u> </u> verdade. <u> </u> ESCREVENTE AUTORIZADO	Firma Rio - TAB. PENAFIEL São Paulo - TAB. VEIGA
---------------------------------------------------------------------------------------------------------------------------------------------------------------------------------------------------------------------------------------------------------------------------------------	----------------------------------------------------------------------------------------------------------------------------------------------------------------------------	-----------------------------------------------------

Colégio Afonso Celso

Belo Horizonte — Minas Gerais

Floripes de Jesus de Souza

Nome do aluno

20/9/1930

Data do nascimento

Belo Vale

Local

Minas Gerais

Estado

Maria Domingos de Souza Barros

Nome do Pai

Nome da Mãe

EXAME DE ADMISSÃO

Ginásio " Pio XII "

Estabelecimento que expediu o certificado

Belo Horizonte

Local

Minas Gerais

Estado

RESULTADOS

Português

6,0

Aritmética

8,2

Geografia

7,0

História

10,0

Média Geral

7,6

Data

fevereiro de 1946

1.º CICLO

	Português	Latim	Francês	Inglês	Matemática	Ciências Naturais	História Geral	História do Brasil	Geografia	Trabalhos Manuais	Desenho	Canto Orfônico	Nota Global
1.ª Série	47	54	61		72		65		75		57	71	65

Gin. "Pio XII" B. H^{te} Minas 1946 Hair Mendes de Freitas
Nome do Estabelecimento Local Estado Ano Nome do Inspetor

2.ª Série	67	54	70	77	58		60		65	83	67		67
-----------	----	----	----	----	----	--	----	--	----	----	----	--	----

Col. "Plano Belo" B. H^{te} Minas 1947 Arnaldo B. Viana
Nome do Estabelecimento Local Estado Ano Nome do Inspetor

3.ª Série	73	77	72	76	48	59	68		74		69		68
-----------	----	----	----	----	----	----	----	--	----	--	----	--	----

Col. "Plano Belo" B. H^{te} Minas 1948 Arnaldo B. Viana
Nome do Estabelecimento Local Estado Ano Nome do Inspetor

4.ª Série	61	81	80	62	45	55	60		50		61		65
-----------	----	----	----	----	----	----	----	--	----	--	----	--	----

Col. "Plano Belo" B. H^{te} Minas 1949 Arnaldo B. Viana
Nome do Estabelecimento Local Estado Ano Nome do Inspetor

Expedida em:

24.3.61

J. Neves
Diretor

Halley Alves Bessa
Inspetor

José J. da Silva Neves

Dr. Halley Alves Bessa

Observações:

Cartório BOLIVAR

TABELIÃO, PROTESTOS
REGISTRO DE IMÓVEIS

A. AMAZONAS, 533

Tels. -1113 2-3388

BSLO HORIZONTE

MINAS GERAIS - BRASIL

TABELIÃO

Carlos Bolivar Moreira

SUBSTITUTO

Carlos Fernando B. Moreira

Escreventes Autorizados

João da E. Maia Santos

Marcos V. Gomes

Reconheço as firmas do
diretor do Colégio e do
inspetor federal.

Dou fé.

B. Hte. 04 de 1961

Em ttº da verdade.

[Handwritten signature]

Firma - Rio - Tº B. PENAFIEL
São Paulo - TAB. VEIGA



REPÚBLICA DOS ESTADOS UNIDOS DO BRASIL
MINISTÉRIO DA EDUCAÇÃO E CULTURA

Colégio Afonso Celso
Belo Horizonte — Minas Gerais

Reconheço as firmas do
diretor do Colégio e do
inspetor federal.
Dou fé.
B. H. de 1961
Em ... da ... verdade.
TABELÃO
Carlos Bolívar Moreira
SUBSTITUTO
Carlos Fernando B. Moreira
Escriturantes Autorizados
João da F. Maia
Marcos V. Gomes

N.º _____

CERTIFICADO DE CONCLUSÃO DO CURSO *Ginásial*

Certificamos que *Floripes de Jesus de Souza*,
filho de *Pedro Pinto Ad-Simculla* e de *Maria Domingos de Souza Barros*,
natural de *Belo Vale "H. Gerais"*, nascido em *20* de *setembro* de *1930*,
tendo em vista os resultados das provas prestadas no ano letivo de *1949*, na *4ª* série do Curso *Ginásial*,
é considerado habilitado no *1º* ciclo secundário, nos termos da Lei Orgânica do Ensino Secundário (Decretos-Leis
n.º 4244, de 9 de abril de 1942, e 8347, de 10 de dezembro de 1945).

Belo Horizonte, *22* de *março* de *1961*

[Signature]
Diretor
José J. da Silva Neves

[Signature]
Inspetor
Dr. Halley Alves Bessa

DISCIPLINAS	Português	Latim	Francês	Inglês	Matemática	Ab. Naturais	H. Geral	Geografia	F. Manuais	Desenho	Ed. Cívica				NOTA GLOBAL
1.a série	47	54	61		72		65	75		57	71				65
2.a série	67	54	70	77	58		60	65	83	67					67
3.a série	73	77	72	76	48	59	68	74		69					68
4.a série	61	81	80	62	45	55	60	50		61					65

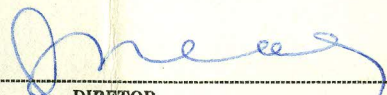
 DIRETOR
 José J. da Silva Neves

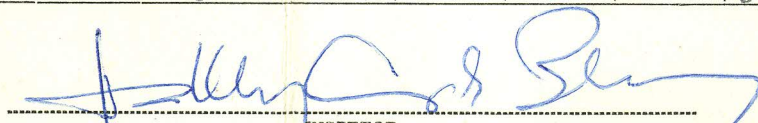
 INSPECTOR
 Dr. Halley Alves Bessa

Número de Expedição

Recebido

De

às

Por

horas

Carimbo de Estação



Indicações de Ser Taxadas e Ende

IRMA EMILIA HOSP DAS CLINICAS AV ALFREDO

BALENA BHORIZONTEMG

PREÂMBULO

==D343DE LAPA RIOGB 0053 30 24 910

O preâmbulo contém as seguintes indicações de serviço: espécie de telegrama, estação de origem, número do telegrama, número de palavras, data e hora da apresentação.

HABITUE-SE A INDICAR NO RECIBO DO SEU TELEGRAMA A HORA EM QUE O RECEBER, COM ESSA PROVIDÊNCIA, AUXILIARÁ O DEPARTAMENTO NA FISCALIZAÇÃO DA ENTREGA DOS TELEGRAMAS.

MELHOR ENVIAR CORRÍCULO ESCOLAR FLORIPES VG ESCOLA RACHEL HADDOCK LOB

BARAO ITAPAGIPE331= RIO COMPRIDO FAVOR ATE 28DESTE IRMA CONSTANC

CT 331==28-----

TEXTO E ASSINATURA

CASA DAS JUNTAS LTDA.

JUNTAS - FILTROS - RETENTÔRES
AMIANTO - VELUMOID - CORTIÇA

FABRICAMOS QUALQUER TIPO DE JUNTA MEDIANTE AMOSTRA - ATACADO E VAREJO

RUA RIO GRANDE DO SUL, 181 - FONE 4-0790 - BELO HORIZONTE

-GUIA DE TRANSFERÊNCIA-

ALUNA: Floripes de Jesus de Souza

FILHA DE: Pedro Pinto Ad-Víncula e Maria Domingos de Souza Barros

NATURAL DE: Belo Vale - Estado de Minas Gerais

NASCIDA EM: 20 de setembro de 1930

INICIOU O CURSO EM: 6 de março de 1961 após ter sido aprovada em exame vestibular nesta Escola, tendo cursado até 24 de dezembro do mesmo ano.

INSTRUÇÃO ANTERIOR: Curso ginásial pelo Colégio Afonso Celso de Belo Horizonte, conforme certificado datado de 22 de março de 1961.

MATÉRIAS CURSADAS

MÉDIA FINAL

Técnica de Enfermagem.....		7,2
Drogas e Soluções.....		6,9
Técnica de Ataduras.....		6,3
Higiene Individual.....		7
Anatomia.....		(Não obteve média)
Fisiologia.....		6,6
Química Biológica.....		5,9
Microbiologia.....		5,9
Psicologia.....		6,2
Nutrição e Dietética.....		8,3
Saneamento.....	-5-	(Só a 1ª prova)
Patologia Geral.....		7,1
Farmacologia e Terapêutica.....	-6-	(Só a 1ª prova)
Histologia.....		5,5
Técnica de Sala de Operações.....	-5-	(Só a 1ª prova)

ESTÁGIOS PRÁTICOS

Pré-Clínico.....	181 dias
Banco de Sangue.....	13 "
Clínica Cirúrgica.....	91 "
Doença.....	8 "
Férias.....	30 "

Secretaria da Escola de Enfermagem Carlos Chagas da Fac.
de Medicina da U.M.G., aos 26 de fevereiro de 1961

A. P. Feneira

Escrevente-datilógrafo - nível 7

Conferido por:

Caruen Dolores M. Brandos

Enfermeira-instrutora - nível 16

Visto: