

ESCOLA DE ENFERMAGEM

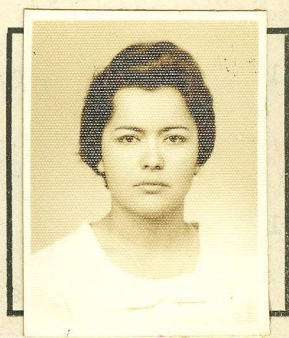

ENDERÊÇO :

FOLHA DE ADMISSÃO

A candidata deve ler com atenção as perguntas e respondê-las cuidadosamente em seu próprio benefício.

Data..... 19

1. Nome de acôrdo com o registro civil.
.....
2. Assinatura
3. Residência
4. Nome de parente ou amigo residindo mais perto da Escola para ser notificado em caso de emergência.
.....
5. Data do nascimento 10-5-1933 Local do nascimento São Gotardo
Estado Minas
6. Pêso 64 K Altura 67 cms
7. Côr morena Religião Católica Apostólica Romana
Nacionalidade Brasileira Nata — Naturalizada —
8. Estado civil solteira Tem filhos ? Quantos ? Idades
9. Nome do pai Mário Lemos
Data do nascimento 14-5-1906 Localidade Bratilha
Nacionalidade Brasileira Naturalizado
- Enderêço —
- Instrução — Profissão —
- Onde trabalha ? — Enderêço —
- Se falecido, dar a causa mortis Operação - apendicite
10. Nome da mãe Helioa Fonseca Lemos
Data do nascimento 23-6-1911 Localidade Dões do Sudoeste
Nacionalidade Brasileira Naturalizada
- Enderêço Av. Rui Barbosa 979 Patrocínio Instrução Curso primário
Ocupação anterior ao casamento Domestica
Ocupação atual Domestica
Se falecida, dar a causa mortis —

11. Nome do tutor ou responsável *Lílian Fousêca Lemos*
 Parentesco *mãe* Profissão *domestica*
 Residência *Aruida R.ii Barbosa 918 Patrocínio Minas*

12.

NOMES DOS IRMÃOS	DATA DO NASCIMENTO	INSTRUÇÃO	PROFISSÃO
<i>Valder Lemos</i>	<i>10-8-28</i>	<i>Curso Ginasial</i>	<i>Comerciante</i>
<i>Vanda Lemos Queiroz</i>	<i>29-1-30</i>	<i>" "</i>	<i>Domestica</i>
<i>Emice Fousêca Queiroz</i>	<i>1-1-35</i>	<i>Formação P. Primária</i>	<i>"</i>
<i>(Mário Lemos Lillo</i> <i>(mais 5 irmãos)</i>	<i>7-8-41</i>	<i>Estudante</i>	<i>Estudante</i>

13. Tem encargos de família? Quais?

14. Informações referentes aos cursos que frequentou :

NOME DA ESCOLA	ENDERÊÇO	DATA ENTRADA	DATA SAÍDA	MÉDIA
<i>Prim.</i> <i>6. M. M. P. Patrocínio</i>	<i>Patrocínio</i>	<i>março de 1943</i>		
<i>Secund.</i>				
<i>6. M. M. Senhora Patroci.</i> <i>rio -</i>	<i>Patrocínio</i>	<i>março 1945</i>	<i>Dezembro 1951</i>	
<i>Curso Visitadora</i>	<i>Escola P. Pública</i>	<i>" 1952</i>	<i>março 1953</i>	

15. Se deixou de terminar algum curso, explique qual o motivo.

16. Teve outras oportunidades educacionais, tais como viagens etc.

17. Queira sublinhar suas preferências : - Música, pintura, cinema, natação, tênis, dança, leitura, trabalhos manuais, distrações ao ar livre. A qual delas se dedica? *Trabalhos manuais, leitura*

18. Já teve responsabilidades? *Funcionária* Quais? *Visitadora*
 Por quê saiu? ... *para fazer curso superavagem*

19. Já estudou enfermagem? Onde?

Data de entrada

Data da saída Por quê saiu?

20. Queira citar o nome e endereço de três pessoas conhecidas (não parentes que possam dar referência sobre sua pessoa

Nome *Dr. José de Faria Tavares*

Endereço

Profissão *Secretário da Segurança Pública*

Nome *Sr. Maria do Rosário*

Endereço *Colégio S. Pascoal*

Profissão *Professora e Superiora*

Nome *Padres do Sagrado Coração (Adalberto, Camisio, Venâncio)*

Endereço *Igreja Padre Curtiquio - Progresso*

Profissão

21. Quando deseja entrar para a Escola?

22. Queira escrever, no espaço abaixo, os motivos que a levaram a escolher a profissão de enfermeira.

Porque sou Visitadora há sete anos e sinto grande necessidade de aumentar meus conhecimentos, e tenho vontade de ser mais útil aos que sofrem.

Data

Assinatura

NOTA:— Esta ficha juntamente com a médica e odontológica deverão ser enviadas à Escola com a maior urgência possível.



República dos Estados Unidos do Brasil

Estado de Minas Gerais

ESCOLA NORMAL "NOSSA SENHORA DO PATROCÍNIO"

A ESCOLA NORMAL "NOSSA SENHORA DO PATROCÍNIO" equiparada pelo decreto 10.891 de 5 de Junho de 1933, elevada a 2.º ciclo pelo decreto 2.400 de 7 de Fevereiro de 1947, de acordo com os decretos números 9.450 aprovando o Regulamento de Instrução e 8.530 reformando o Ensino Normal em todo o país,

concede o **DIPLOMA DE NORMALISTA** de 2.º ^{ciclo} ~~grau~~ à

Aluna xxxxxxxxxxxxxxxxxxxx INÊS LEMOS BA FONSECA xxxxxxxxxxxxxxxxxxxxxxxxxxx natural de xxxxxxxxx São Gotardo xxxxxxxxx

Estado de Minas Gerais Filha de xxxxxxxxx Mário Lemos xxxxxxxxxxxxxxxxxxx e de D. Zélia Fonseca

Lemos xxxxxxxxxxxxxxxxxxx nascida a xxxxxxxxx 10 de maio de 1933 xxxxxxxxx. Aprovada em todas as disciplinas que constituem o currículo dos tres anos do Curso, cujas médias registram-se no verso dêste.

A aluna diplomada gozará de todos os direitos e prerrogativas inerentes ao diploma que lhe é conferido.

Patrocínio, 6 de dezembro de 19 51

A DIRETORA

A SECRETÁRIA

Imã Maria Glisbaine

Imã Maria Jesuina

A DIPLOMADA

VISTO: a Fiscal

Inês Lemos da Fonseca

Maria Amaral

1338
Inês Lemos da Fonseca



ESCOLA NORMAL "NOSSA SENHORA DO PATROCÍNIO"

Relação das médias obtidas pela normalista

MATERIAS	NOTAS
Procedimento	Distinção98..noventa e oito
Religião	Plenamente.....82..oitenta e dois
1. Português	Plenamente.....77..setenta e sete
2. Metodologia do Ensino	Plenamente.....76..setenta e seis
3. Psicologia Educacional	Plenamente88..oitenta e oito
4. Higiene e Puericultura	Plenamente.....85..oitenta e cinco
5. Prática Profissional	Plenamente.....82..oitenta e dois
6. Sociologia Educacional	Plenamente88..oitenta e oito
7. Filosofia e História da Educação	Plenamente.....77..setenta e sete
8. Biologia Educacional	Plenamente.....85..oitenta e cinco
9. Matemática	Plenamente.....77..setenta e sete
10. Física e Química	Plenamente.....77..setenta e sete
11. Anatomia e Fisiologia Humanas	Simplemente.....60..sessente
12. Desenho e Artes Aplicadas	Plenamente.....85..oitenta e cinco
13. Música e Canto Orfeônico	Plenamente.....74..setenta e quatro
14. Ed. Física, Recreação e Jogos	Plenamente.....35..noventa e cinco

Está registrado no livro fls.

A DIRETORA

Luiza Maria Ghislaine

A SECRETÁRIA

Irma Maria Ferreira

Maria Amaral, fiscal

Secretaria da Educação de Minas Gerais
 Departamento do Ensino Secundário e Superior
 Registrado a fls. 645 do livro n.º 5
 Pagou de direitos Cr. \$ 50,00, conforme art. 11
da Lei n.º 1.111 de 1958
 pelo atual aposto o requerimento
 de 1 horizonte de fundar o de 1958
de 1 horizonte de fundar o de 1958
 Encargado do registro Edilson
 Chefe da Seção

Conferida e achada conforme o original
 que me foi exibido Dou fé
 Belo Horizonte, 19 / 19
[Signature]
 4.º Tabelião

HISTÓRICO ESCOLAR

NOME: INÊS LEMOS DA FONSECA

FILIAÇÃO: Mário Lemos e Zélia Fonseca Lemos

NATALIDADE: São Gotardo - Estado de Minas Gerais

DATA DE NASCIMENTO: 10 de maio de 1933

INÍCIO DO CURSO: 7 de março de 1962

INSTRUÇÃO ANTERIOR: Curso normal pela Escola Normal N.S.do Patrocínio, de Patrocínio, conforme diploma datado de 6 de dezembro de 1951.

Média final

1º ano

Fundamentos de Enfermagem.....	7,7
Anatomia e Fisiologia.....	7,1
Bioquímica.....	7,2
Farmacologia.....	8,2
Microbiologia.....	8,2
Nutrição.....	9,6
Parasitologia.....	9
Enfermagem de Saúde Pública.....	8
Bioestatística e Epidemiologia.....	7
Saneamento.....	8
História da Enfermagem.....	9
Psicologia.....	7 (2ª ép.)
Sociologia.....	7

2º ano

Clínica Médica (Fundamentos Clínicos) -média global	8
Enfermagem Médica.....	9
Patologia Geral.....	8 (2ª ép.)
Semiologia.....	8,7
Doenças Transmissíveis (Fundamentos Clínicos)..	7
Enfermagem em Doenças Transmissíveis.....	8
Emergência no Lar.....	10
Enfermagem Cirúrgica.....	8
Deontologia.....	8,5

3º ano

Enfermagem em Obstetrícia e Ginecologia.....	8,8
Enfermagem Pediátrica.....	8,4
Higiene Mental.....	8
Psicologia Evolutiva.....	7,7
Epidemiologia.....	8
Enfermagem em Psiquiatria.....	8,7
Fundamentos Clínicos em Psiquiatria.....	9
Administração aplicada à Enfermagem.....	7,7
Ética.....	9,2
Enfermagem em S.O. e Centro de Material.....	7,5

ESTÁGIOS

1º ano

Fundamentos de Enfermagem

2º ano

Enfermagem Médica inclusive em Doenças Transmissíveis
Enfermagem Cirúrgica inclusive em Centro Cirúrgico

3º ano

Enfermagem Obstétrica e Ginecológica
Enfermagem Pediátrica
Enfermagem Psiquiátrica
Administração de Unidade de Enfermagem

Terminou o curso em 31 de dezembro de 1964

Secretaria da Escola de Enfermagem Carlos Chagas da
Fac.de Medicina da UMG., 11 de janeiro de 1965

a) Altamira Procópio Ferreira

Escrevente-datilógrafo, nível 7

Confere a) Syrgia de Azevedo Guimarães

Escrevente-datilógrafo, nível 7

Visto _____

Diretora

Visto _____

Diretor da Fac.de Medicina da UMG.