

Infermagem

NO

BRASIL

1948

Escolas de

- 97* Escola de Enfermagem Alfredo Pinto -- M.E.S. ✓
Av. Pasteur, 292 -- Rio de Janeiro, D. F.
Diretora: Da. Maria de Castro Pamphiro.
- 81* Escola Ana Neri -- Escola Padrão -- Universi- ✓
dade do Brasil.
Av. Rui Barbosa, 762 -- Rio de Janeiro, D. F.
Diretora: Da. Lais Netto dos Reys.
- * Escola de Enfermagem Carlos Chagas. ✓
Rua do Chumbo, 601 -- Belo Horizonte, Minas
Gerais.
Diretora: Da. Rosa de Lima Moreira.
- 14* Escola de Enfermagem da Cruz Vermelha
Brasileira.
Praça da Cruz Vermelha, 12 -- Rio de Janeiro,
D. F.
Diretora: Irmã Martha Telles.
- 4* Escola de Enfermagem do Estado do Rio de
Janeiro.
Quintino Bocaiuva -- Jurujuba -- Niterói, Es-
tado do Rio.
Diretora: Da. Aurora A. Costa
- 27* Escola de Enfermagem da Faculdade de Me-
dicina da Universidade da Bahia -- Salva-
dor, Bahia. +
Diretora: Da. Haydée Dourado.
- 12* Escola de Enfermagem da Faculdade de Me-
dicina da Universidade de São Paulo.
Rua Ademar de Barros, 440 -- São Paulo.
Diretora: Da. Edith de Magalhães Fraenkel.
- 13* Escola de Enfermeiras Florence Nightingale.
Anápolis, Goiás.
Diretora: Da. Isabel McIntyre.
- 14* Escola de Enfermeiras São Francisco de Assis.
Rua Sta. Cruz, 398 -- São Paulo.
Diretora: Irmã Aurora.
- 7* Escola de Enfermagem Hermantina Beraldo. +
Av. Rio Branco.
Juiz de Fora, Minas Gerais.
Diretora: Da. Celina Viegas.
- 15* Escola de Enfermagem do Hospital São Paulo. +
Rua Botucatu, 720 -- São Paulo.

Enfermagem

16 * Escola de Enfermeiras do Hospital São Vicente de Paulo.
Goiânia, Goiás.
Diretora: Irmã Lima.

17 • Escola de Enfermeiras Hugo Werneck. +
Santa Casa da Misericórdia de Belo Horizonte.
Belo Horizonte, Minas Gerais.
Diretora: Irmã Ingenuina Rosalia Filho.

18 • Escola de Enfermagem Medalha Milagrosa.
Hospital D. Pedro II.
Recife, Pernambuco.
Diretora: Irmã Luna.

19 * Escola de Enfermeiras Luiza de Marillac. +
Rua Satamini, 237 -- Rio de Janeiro, D. F.
Diretora: Irmã Matilde Nina.

20 • Escola de Enfermeiras Magalhães Barata.
Departamento de Saúde do Estado.
Av. Tito Franco -- Belém, Pará.
Diretora: Da. Leontina Gomes.

21 • Escola de Enfermagem Raquel Haddock Lobo +
-- P. D. F. *Rua Barão de Itapagipe - 3*
Hospital São Sebastião. *Rio Comprido*
Rua Carlos Seidl, 137 -- Rio de Janeiro, D. F.
Diretora: Da. Zaira Cintra Vidal.

22 * Escola de Enfermagem São Vicente de Paulo.
Av. Imperador, 1367 -- Fortaleza, Ceará.
Diretora: Irmã Cecília Fernandes.

23 24 * Escolas reconhecidas pelo Ministério de Educação e Saúde. *D. Ego*

25 26 27 • Escolas aguardando interstício para serem reconhecidas pelo Ministério da Educação e Saúde.



Requisitos gerais para admissão: ser maior de 18 anos; certificado de terminação do curso ginásial ou do curso normal.

A duração do curso é de 3 anos.

Peça a qualquer das escolas o formulário para matrícula.



31 -
Rio -

Folheto publicado em cooperação pelo S. E. S. P. (Serviço Especial de Saúde Pública) e pela A. B. E. D. (Associação Brasileira de Enfermeiras Diplomadas).

FORMANDO ENFERMERAS

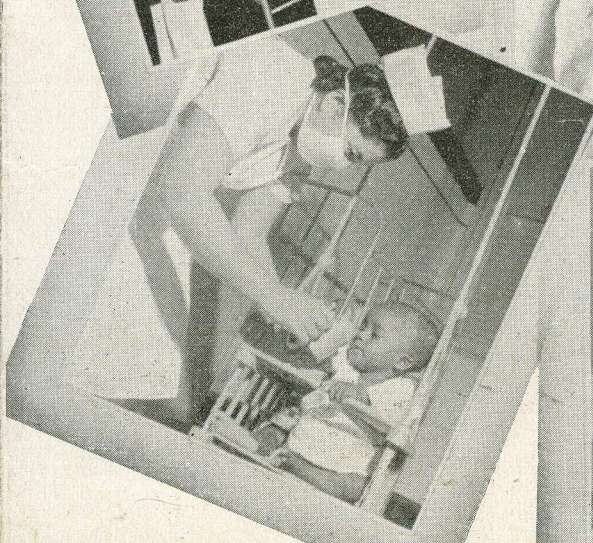
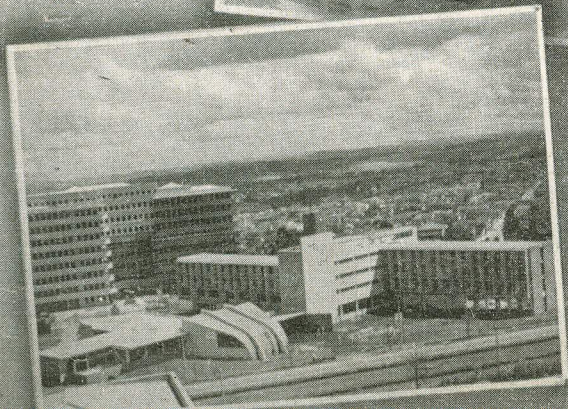
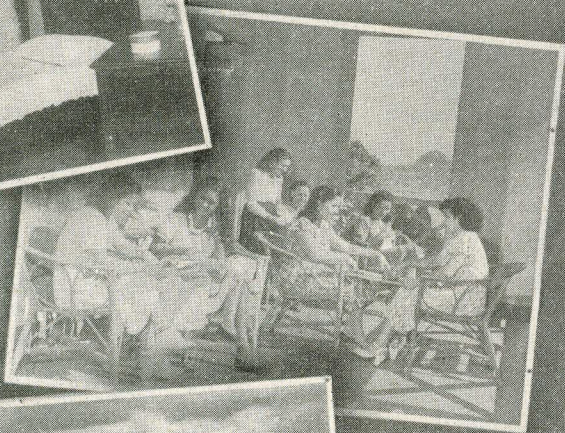
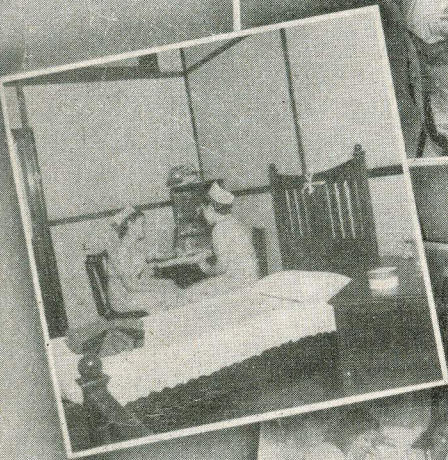
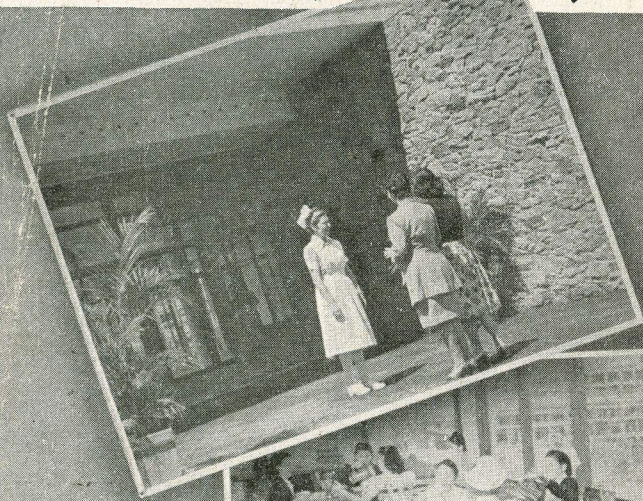

FEIRAS PARA O BRASIL

