

ESCOLA DE ENFERMAGEM "CARLOS CHAGAS"

Aluna: - MARIA APARECIDA MÂNCIO

Apresentou os seguintes documentos necessários à
matrícula: -

- 1 - Atestado de sanidade física e mental
- 2 - Atestado de idoneidade moral
- 3 - Atestado de vacina (varíola e tifo)
- 4 - Atestado de exame odontológico
- 5 - Certificado de registro civil
- 6 - Certificado de conclusão de curso ginásial (Ginásio São Pascoal)
- 7 - Ficha de inscrição

Belo Horizonte, março de 1953

1953



DECLARAÇÃO

DECLARAMOS, para os devidos fins, que MARIA APARECIDA MANSIO foi aluna da ex-Escola de Enfermagem "CARLOS CHAGAS" atualmente Escola de Enfermagem da Universidade Federal de Minas Gerais, no período compreendido de março de 1953 a dezembro de 1954, perfazendo um total de 691 (seiscentos e noventa e um) dias letivos com comparecimento integral às aulas teóricas e aos trabalhos práticos.

Os dados acima foram extraídos de processo próprio arquivado nesta Seção de Ensino.

Seção de Ensino da Escola de Enfermagem da UFMG, Belo Horizonte, 20 de agosto de 1984.

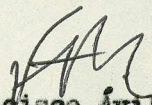
Francisco Ávila Reis
Chefe da Seção

Visto:

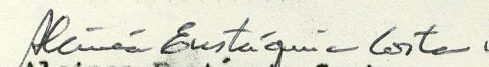
Prof. Alcinea Eustáquio Costa
Diretora, em exercício



A T E S T A D O

Atesto, para os devidos fins, que MARIA APARECIDA MÂNCIO cursou esta Escola durante o período de 1953 e 1954, não constando do seu Boletim Escolar nenhuma falta que a desabone.

Belo Horizonte, 26 de janeiro de 1955.

-Irmã Maria Cândida Menescal Fiuse-
-Diretora Interina-
↓ ESCOLA DE ENFERMAGEM "CARLOS CHAGAS"

ESCOLA DE ENFERMAGEM

DA U.F.M.G.

A

Chefia da Seção de Ensino:

A(o) abaixo assinada(o) MARIA APARECIDA
MANCIO, aluna (o) desta Escola de Enfermagem regu-
larmente matriculada(o) no 1953 período do Curso de 1953 a
1954, sob o nº _____, vem por inter-
médio deste solicitar dessa chefia, providências para que lhe se-
ja fornecido o que abaixo se segue:

1. CERTIFICADO DE ALUNA bolsista DO ESTADO.
2. obs: q/ fornecer nesta Escola
3. _____

Belo Horizonte, 6 de junho de 82

João B. Júnior
Assinatura

.....
Prometido para o dia ____/____/____ ISENTA DE TAXA? _____



G Nº 011404

MINISTÉRIO DA EDUCAÇÃO E CULTURA
UNIVERSIDADE FEDERAL DE MINAS GERAIS

COMPROVANTE DO INTERESSADO
CONTA N.º 474.600 - 7

GUIA ÚNICA DE
RECOLHIMENTO

AGENTE ARRECADADOR:
BANCO DO BRASIL S.A.

NOME DO INTERESSADO

M.^a Aparecida Mameio

COD. DA RECEITA

0201003016

COD. DA UNIDADE OU SETORIAL

1201

VALOR

Cr\$ 256,00

PARA USO DA INSTITUIÇÃO

AUTENTICAÇÃO MECÂNICA

BB 031 06JUN83

\$256,00R2B540

LEIA AS INSTRUÇÕES NO VERSO

GUIA DE TRANSFERÊNCIA

1953
941

Aluna: - MARIA APARECIDA MÂNCIO

Naturalidade: - Belo Horizonte, - Estado de Minas Gerais

Data do nascimento: - 20 de maio de 1931

Filiação: - José Mâncio de Araujo e D. Clara Mendes de Araujo

Apresentou os seguintes documentos necessários à matrícula:

- a) atestado de sanidade física e mental
- b) atestado de idoneidade moral
- c) atestado de vacina contra tifo e varíola
- d) atestado de exame odontológico
- e) certificado de registro civil
- f) certificado de conclusão de Curso Ginásial, pelo Ginásio São Pascoal, de Belo Horizonte - M. Gerais.

Submeteu-se às provas de seleção, obtendo a média 85

Matriculou-se nesta Escola em 3 de fevereiro de 1953 e iniciou o Curso de Enfermagem a 3 de março de mesmo ano.

Curso as seguintes matérias:

1º ANO

Anatomia e Fisiologia	7
Clínica Cirúrgica	8,4
Clínica Médica	6
Dietoterapia	7,6
Drogas e Soluções	8
Enfermagem de Clínica Cirúrgica	9,5
Enfermagem de Clínica Médica	8,5
Farmacologia e Terapêutica	9
Higiene Individual	8,6
História da Enfermagem	7,3
Microbiologia	6,4
Nutrição e Dietética	7,7
Parasitologia	6,5
Patologia Geral	6,7
Psicologia	7,58
Química Biológica	5,3
Saneamento	7
Técnica de Ataduras	9,2
Técnica de Enfermagem	8,6

(continua)

Clínica Ginecológica	8
Clínica Ortopédica	6,3
Clínica Neurológica e Psiquiátrica	9
Clínica Urológica	8
Doenças Dermatológica, Sifiligráficas e Venéreas..	9,2
Doenças Transmissíveis e Tropicais	8,2
Enfermagem de Doenças Transmissíveis e Tropicais..	8,7
Enfermagem de Clínica Ginecológica	9,5
Enfermagem de Clínica Ortopédica	7,5
Enfermagem de Cl. Neurológica e Psiquiátrica	8,1
Enfermagem de Cl. Urológica	8,8
Enfermagem de Socorros de Urgência	7,5
Ética (ajustamento profissional I)	7,8
Fisioterapia e Massoterapia	7,5
Sociologia	5,8
Socorros de Urgência	6,7
Técnica de Sala de Operações	7,5
Fisiologia	6,2
Período Pré-Clínico	128 dias
Férias	68 dias
Ausência	11 dias
Ausência por doença	13 "

ESTÁGIOS:-NOTA DE EFICIÊNCIA

Clínica Cirúrgica	34 dias	Bem	8,5
Clínica Médica	60 "	Quasi ótima	9,6
Clínica Ginecológica	52 "	Quasi ótima	9,6
Clínica Obstétrica	23 "	Quasi ótima	9,6
Clínica Ortop. Fisiot. e Massot..	30 "	Quasi ótima	9,6
Clínica Neurológica e Psiquiat. .	25 "	Bem	8,5
Clínica Pediátrica	85 "	Quasi ótima	9,6
Clínica Urológica	75 "	Quasi ótima	9,6
Técnica de Sala de Operações	87 "	Bem	8,5

Secretaria da Escola de Enfermagem "Carlos Chagas,

Belo Horizonte, 25 de janeiro de 1955.

Irma Lucilla de Assis
Secretaria interna

Irma Maria Candida Menezes Fiasa
Visto
Diretora Interina

Escola de Enfermagem "Carlos Chagas"

Visto
Oscair de Almeida
Vice-Diretor, em exere.
28.1.55

S. E. Cassiano



SERVIÇO PÚBLICO FEDERAL

Ilma. Sra.
Maria Rizioneide Negreiros de Araujo
Diretora da Escola de Enfermagem Carlos Chagas
Universidade Federal de Minas Gerais
Av. Alfredo Balena s/n - CP 1556
Belo Horizonte - MG - 30.000

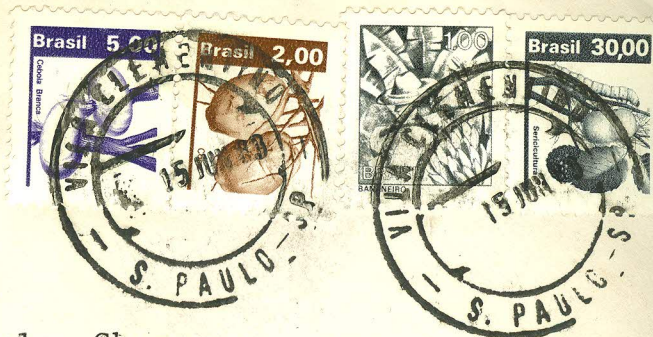

PROFA. MARIA APARECIDA MANCIO
ESCOLA PAULISTA DE MEDICINA/DEPARTAMENTO DE ENFERMAGEM

Rua Botucatu, 740 — V. Clementino — PABX 572-6033 — CEP. 04023 — São Paulo

GUIA DE TRANSFERÊNCIA

Aluna: - MARIA APARECIDA MÂNCIO

Naturalidade: - Belo Horizonte, - Estado de Minas Gerais

Data do nascimento: - 20 de maio de 1931

Filiação: - José Mâncio de Araujo e D. Clara Mendes de Araujo

Apresentou os seguintes documentos necessários à matrícula:

- a) atestado de sanidade física e mental
- b) atestado de idoneidade moral
- c) atestado de vacina contra tifo e varíola
- d) atestado de exame odontológico
- e) certificado de registro civil
- f) certificado de conclusão de Curso Ginásial, pelo Ginásio São Pascoal, de Belo Horizonte - M. Gerais.

Submeteu-se às provas de seleção, obtendo a média 85

Matriculou-se nesta Escola em 3 de fevereiro de 1953 e iniciou o Curso de Enfermagem a 3 de março do mesmo ano.

Cursou as seguintes matérias:

1º ANO

Anatomia e Fisiologia	7
Clínica Cirúrgica	8,4
Clínica Médica	6
Dietoterapia	7,6
Drogas e Soluções	8
Enfermagem de Clínica Cirúrgica	9,5
Enfermagem de Clínica Médica	8,5
Farmacologia e Terapêutica	9
Higiene Individual	8,6
História da Enfermagem	7,3
Microbiologia	6,4
Nutrição e Dietética	7,7
Parasitologia	6,5
Patologia Geral	6,7
Psicologia	7,58
Química Biológica	5,3
Saneamento	7
Técnica de Ataduras	9,2
Técnica de Enfermagem	8,6

(continuação)

Clínica Ginecológica	8
Clínica Ortopédica	6,3
Clínica Neurológica e Psiquiátrica	9
Clínica Urológica	8
Doenças Dermatológica, Sifiligráficas e Venéreas..	9,2
Doenças Transmissíveis e Tropicais	8,2
Enfermagem de Doenças Transmissíveis e Tropicais..	8,7
Enfermagem de Clínica Ginecológica	9,5
Enfermagem de Clínica Ortopédica	7,5
Enfermagem de Cl. Neurológica e Psiquiátrica	8,1
Enfermagem de Cl. Urológica	8,8
Enfermagem de Socorros de Urgência	7,5
Ética (ajustamento profissional I)	7,8
Fisioterapia e Massoterapia	7,5
Sociologia	5,8
Socorros de Urgência	6,7
Técnica de Sala de Operações	7,5
Fisiologia	6,2

Período Pré-Clínico	128 dias
Férias	67 dias
Ausência	11 dias
Ausência por doença	13 "

ESTÁGIOS:-

NOTA DE EFICIÊNCIA

Clínica Cirúrgica	34 dias	Bem	8,5
Clínica Médica	60 "	Quasi ótima	9,6
Clínica Ginecológica	52 "	Quasi ótima	9,6
Clínica Obstétrica	23 "	Quasi ótima	9,6
Clínica Ortop. Fisiot. e Massot..	30 "	Quasi ótima	9,6
Clínica Neurológica e Psiquiat. .	7 "	Bem	8,5
Clínica Pediátrica	85 "	Quasi ótima	9,6
Clínica Urológica	75 "	Quasi ótima	9,6
Técnica de Sala de Operações	87 "	Bem	8,5

Secretaria da Escola de Enfermagem "Carlos Chagas,

Belo Horizonte, 25 de janeiro de 1955.

Foi assinado pela Diretora - Interina da Escola - Imã Maria Candida Muniscal Juiss - pela Secretária-Interina da Escola, Imã Euclia de Assis e pelo Vice-Diretor da Faculdade de Medicina da U. M. G. - Dr. César Versiani

ESCOLA DE ENFERMAGEM

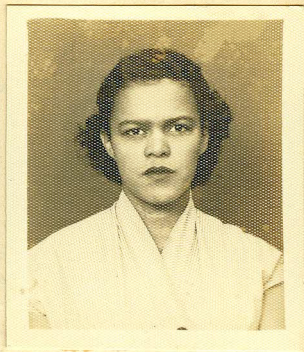

ENDERÊÇO :

FOLHA DE ADMISSÃO

A candidata deve ler com atenção as perguntas e respondê-las cuidadosamente em seu próprio benefício.

Data. 3 - 2 - 1953 19

1. Nome de acôrdo com o registro civil.
..... Maria Aparecida Manio
2. Assinatura Maria Aparecida Manio
3. Residência Rua Abaeté 174 - Carlos Prates - Capital
4. Nome de parente ou amigo residindo mais perto da Escola para ser notificado em caso de emergência.
..... Agnelân Manio - Imada
- Rua Abaeté 174 - Carlos Prates - Cam. 4-44-13 - (Recado)
5. Data do nascimento 20 Maio 1931 Local do nascimento Belo Horizonte
Estado Minas Gerais
6. Pêso 56 Altura 1,62
7. Côr morena Religião Catolica Apostolica Romana
Nacionalidade brasileira Nata sim Naturalizada
8. Estado civil solteira Tem filhos? Quantos? Idades
.....
9. Nome do pai José Manio de Araújo
Data do nascimento 21 de Maio de 1882 Localidade Curio Preto
Nacionalidade brasileira Naturalizado
Enderêço "falecido"
Instrução Primária Profissão Alfaiate
Onde trabalha? Enderêço
Se falecido, dar a causa mortis Tuberculose pulmonar
10. Nome da mãe Clara Mendes de Araújo
Data do nascimento 27 de Maio 1892 Localidade Sete Lagoas
Nacionalidade brasileira Naturalizada
Enderêço "falecida" Instrução primária
- Ocupação anterior ao casamento
- Ocupação atual
Se falecida, dar a causa mortis Tuberculose pulmonar

11. Nome do tutor ou responsável *Janez Marcio*
 Parentesco *Irmão* Profissão *Comerciante*
 Residência

12.

NOMES DOS IRMÃOS	DATA DO NASCIMENTO	INSTRUÇÃO	PROFISSÃO
<i>Janez Marcio</i>	<i>1.8.1914</i>	<i>Primária</i>	<i>Comerciante</i>
<i>Aguelão Marcio</i>	<i>1.9.1916</i>	<i>Primária</i>	<i>Mecânico</i>
<i>Florentino Marcio</i>	<i>17.10.1929</i>	<i>Primária</i>	<i>Mecânico</i>
<i>Efigênio Marcio</i>	<i>9.6.1938</i>	<i>Primária</i>	<i>Estudante</i>

13. Tem encargos de família? *não* Quais?

14. Informações referentes aos cursos que frequentou:

NOME DA ESCOLA	ENDEREÇO	DATA ENTRADA	DATA SAÍDA	MÉDIA
Prim. <i>Admissão</i>				
<i>Ginásio S. Pascoal</i>	<i>B. Horizonte</i>	<i>15 fevereiro 1946</i>		<i>7,7</i>
Secund. <i>Ginásio S. Pascoal</i>	<i>Belo Horizonte</i>	<i>28 de fev. 1947</i>	<i>14/12/1950</i>	<i>8,6</i>

15. Se deixou de terminar algum curso, explique qual o motivo.

16. Teve outras oportunidades educacionais, tais como viagens etc.

17. Queira sublinhar suas preferências: - Música, pintura, cinema, natação, tênis, dança, leitura, trabalhos manuais, distrações ao ar livre. A qual delas se dedica?

.... Pintura - Cinema - Dança - Leitura

18. Já teve responsabilidades? *Sim* Quais? *Feminina. Páio X.*
 Por quê saiu? *Para fazer o curso de enfermagem*

19. Já estudou enfermagem? *Sim* Onde? *E.E. Hospital. S. Paulo.*

Data de entrada *1. de Maio de 1951*

Data da saída *Abril de 1952* Por quê saiu? *Porque não me adaptei ao sistema da escola.*

20. Queira citar o nome e endereço de três pessoas conhecidas (não parentes que possam dar referência sobre sua pessoa

Nome *Luiz Maria Olga Torres*

Endereço *Ciurcio S. Pascoal*

Profissão *professora - religiosa* Telefone *2-3041*

Nome *Alice Aquino de Castro*

Endereço *Rua Bagé 48 - Santos. P. Santos*

Profissão *Doméstica*

Nome *Maria Saint. Genevieve. f. m.*

Endereço *Sanatório do Lurodoz Benjamin Guimarães*

Profissão *Madre. Diretora* Telefone *2-6759*

21. Quando deseja entrar para a Escola? .. *Este ano*

22. Queira escrever, no espaço abaixo, os motivos que a levaram a escolher a profissão de enfermeira.

Vendo a necessidade que o Brasil tem de Enfermeiras, resolvi fazer o curso para poder servir, quanto estiver ao meu alcance, o sofrimento do próximo enfermo.

Data *Bele Horizonte 3 de Fevereiro de 1953.*

Assinatura *Maria Aparecida Jamis*

NOTA:—Esta ficha juntamente com a médica e odontológica deverão ser enviadas à Escola com a maior urgência possível.

reconhecer firma



REPÚBLICA DOS ESTADOS UNIDOS DO BRASIL



REGISTRO CIVIL

Wilson Baptista,
Oficial do Registro Civil do Segundo Subdistrito da Cidade de Belo Horizonte, Capital do Estado de Minas Gerais



CERTIDÃO DE NASCIMENTO

Certifico que do livro nº 48 de assentos de nascimentos do cartório a meu cargo, às fls. 65, sob nº 1002, consta o registro de * MARIA A P- PARECIDA *

côr morena, sexo feminino, nascida nesta Capital,

em vinte (20) de maio de mil novecentos e trinta e um (1931),

às 20:00' horas, filha legítima de José Mancio de Araujo e de D. Clara Mendes de Araujo,

naturais de este Estado,

casados em Sete Lagoas.

Avós paternos Pedro José de Araujo e D. Maria Anastacia de Souza,

maternos Bernardo Pires e D. Maria Mendes da Rocha.

Registro feito em 8 de junho de 1931.

Foi declarante o pai.

Testemunhas: Pedro Hugo Arnaud e Synval Foureaux.

Observações:

O referido é verdade e dou fé.

Belo Horizonte, 25 de fevereiro de 1953

Handwritten signature of Wilson Baptista

MAA/ WILSON BAPTISTA





Cartório BOLIVAR
AV AMAZONAS, 533
Telefones: 2-1113 e 2-3389
BELO HORIZONTE
MINAS GERAIS - Brasil
Tab. Carlos Bolívar Moreira
Suq. Francisco V. Tavares

Reconheço a firma de *Carlos Bolívar Moreira*
de *Bele Horizonte*

Pou fé,
29 de 5 de 53
B. Horizonte, de 5 de 53
Em t... da ver...
Tab. *Carlos Bolívar Moreira*

FINANÇAS
RUA TAB. - FENAFIEL
S. PAULO TAB. - URUGUAI

Santos Dumont, 11 de Janeiro de 1955

Irmã Maria Candida Menescal Fiuza
Diretora Interina
ESCOLA DE ENFERMAGEM " CARLOS CHAGAS"
Belo Horizonte

Saudações

Na qualidade de irmão mais velho, da aluna desta Escola, Maria Aparecida Mancio, venho por meio desta, me declarar de pleno acordo, com a transferencia da citada aluna para a Escola de Enfermagem do Hospital São Paulo.

Atenciosament e

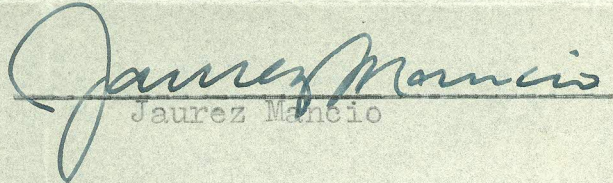
Jaurez Mancio

Rua Fagundes, 33
Santos Dumont
Minas

GINÁSIO SÃO PASCOAL

BELO HORIZONTE - MINAS GERAIS

1.º CICLO	Port.	Latim	Francês	Inglês	Matem.	Ciências	Historia	Geogr.	T. Man.	Desenho	Canto	Nota Global
	1.ª série	8,7	8,7	8,5	-	7,1	-	9,4	8,6	8,4	8,1	9,5

Ginásio S. Pascoal
Nome do estabelecimento

1947
Ano

a) Lúcia Gomes de Alencar Horta
Nome do Inspetor

2.ª série	8,9	9,4	7,7	9,1	8,3	-	9,6	9,8	9,4	8,3	9,3	9
-----------	-----	-----	-----	-----	-----	---	-----	-----	-----	-----	-----	---

Ginásio S. Pascoal
Nome do estabelecimento

1948
Ano

a) Lúcia Gomes de Alencar Horta
Nome do Inspetor

3.ª série	8	10	7,5	9,1	9,2	7,6	9,6	9,8	-	9,3	9,2	8,9
-----------	---	----	-----	-----	-----	-----	-----	-----	---	-----	-----	-----

Ginásio S. Pascoal
Nome do estabelecimento

1949
Ano

a) Lúcia Gomes de Alencar Horta
Nome do Inspetor

4.ª série	7,9	8,7	8,6	8,8	7,2	8,4	9,3	8,8	-	9,3	9,4	8,6
-----------	-----	-----	-----	-----	-----	-----	-----	-----	---	-----	-----	-----

Ginásio S. Pascoal
Nome do estabelecimento

1950
Ano

a) Lúcia Gomes de Alencar Horta
Nome do Inspetor

Maria Aparecida Mâncio

Nome do aluno

20 de maio de 1931

Data do nascimento

Belo Horizonte Minas

Local

Estado

Cinário S. Pascoal

Estabelecimento que expediu certificado de exame de admissão

Belo Horizonte Minas

Local

Estado

José Mâncio de Franjo

Nome do Pai

Olga Mendes de Franjo

Nome da Mãe

Observações:

RESULTADOS

Português:	7,5	Matemática:	7,5
Geografia:	8	História:	8
Média Geral:	7,7	Data:	22/2/47

ESCOLA ESTADUAL DE PRIMA E SECUNDA
 DOB 15
 B. HORIZONTE, 13 DE 2 DE 195
 EM TESTEMUNHO DA VERDADE
 PLÍNIO DE MENDONÇA FILHO
 Substituto

Luís M. Ota Torres

Ass. Diretor

Lygia Frey de Almeida H. S.

Ass. Inspetor

(Reservado para o reconhecimento da firma do Inspetor)



REPÚBLICA DOS ESTADOS UNIDOS DO BRASIL

MINISTÉRIO DA EDUCAÇÃO E SAÚDE

GINÁSIO SÃO PASCOAL

BELO HORIZONTE — MINAS GERAIS

N.º 11

CERTIFICADO DE CONCLUSÃO DE CURSO Ginásial

Certificamos que Maria Aparecida Mâncio,
filha de José Mâncio de Araújo e de Clara Mendes de Araújo,
natural de Belo Horizonte, nascido em 20 de Mai de 1931,
tendo em vista os resultados das provas prestadas na 4.ª série do Curso Ginásial, é considerada
habilitada no 1.º Ciclo Secundário, nos termos da Lei Orgânica do Ensino Secundário (Decretos-leis n.º 4244, de
9 de abril de 1942 e 8347, de 10 de dezembro de 1945).

Belo Horizonte, 12 de Dezembro de 1950

Imã Maria Berta
(Diretor)

Luigi Frey de Almeida A. B.
(Inspetor)

ARTICULO DE NOTAS
alunos ind.
cada da inspetora
23 Fev. 1951
Rosa Francisca Seio
filme