

ESCOLA DE ENFERMAGEM

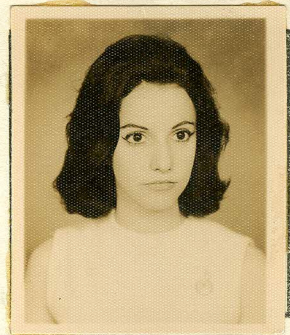

ENDERÊÇO :

FOLHA DE ADMISSÃO

A candidata deve ler com atenção as perguntas e respondê-las cuidadosamente em seu próprio benefício.

Data 11. março 1963

1. Nome de acôrdo com o registro civil.

..... Marie Jose Aum

2. Assinatura

..... Marie Jose Aum

3. Residência

..... R. Rio Grande do Norte - 1473

4. Nome de parente ou amigo residindo mais perto da Escola para ser notificado em caso de emergência.

..... Dr. Oswaldo Piancastelli

..... R. Rio Grande do Norte 1491

5. Data do nascimento

..... 10-3-35

Local do nascimento

..... Gene Cruz

Estado

..... S. Paulo

6. Pêso

..... 36 quilos

Altura

..... 1.47

7. Côr

..... branca

Religião

..... católica

Nacionalidade

..... brasileira

Nata

..... sim

Naturalizada

..... sim

8. Estado civil

..... solteira

Tem filhos ?

..... -

Quantos ?

..... -

Idades

..... -

9. Nome do pai

..... Elias Aum

Data do nascimento

..... 18-8-1903

Localidade

..... Líbano

Nacionalidade

..... libanesa

Naturalizado

..... não

Enderêço

..... R. Rio Grande do Norte - 1473

Instrução

..... Hédio Secundário

Profissão

..... comerciante - industrial

Onde trabalha ?

..... Foto Elias

Enderêço

..... R. Dupimantais -

Se falecido, dar a causa mortis

..... -

10. Nome da mãe

..... Olinde Jom Aum

Data do nascimento

..... 27-1-1906

Localidade

..... Ribeirão Preto

Nacionalidade

..... brasileira

Naturalizada

..... -

Enderêço

..... R. Rio Grande do Norte 1473

Instrução

..... primária

Ocupação anterior ao casamento

..... -

Ocupação atual

..... -

Se falecida, dar a causa mortis

..... -

11. Nome do tutor ou responsável
 Parentesco Profissão
 Residência

12.

| NOMES DOS IRMÃOS | DATA DO NASCIMENTO | INSTRUÇÃO | PROFISSÃO |
|-----------------------|--------------------|---------------------|---------------|
| Pedro Edmundo Aun | 10-1-32 | superior | engenheiro |
| Paulo Eduardo Aun | 8-12-34 | superior | economista |
| Franisco de Assis Aun | 4-10-36 | superior | universitário |
| José Rafael Aun | 17-1-38 | secundário completo | |
| Galvão Geraldo Aun | 7-11-40 | superior | universitário |
| Otávio Elias Aun | 12-8-42 | secundário | estudante |
| Alfonso Augusto Aun | 7-10-44 | secundário | " |
| Miguel Ricardo Aun | 21-5-45 | secundário | " |
| Marie Bélie Aun | 29-6-46 | secundário | " |

13. Tem encargos de família ? não Quais ?

14. Informações referentes aos cursos que frequentou :

| NOME DA ESCOLA | ENDEREÇO | DATA ENTRADA | DATA SAÍDA | MÉDIA |
|-------------------------------------|--------------------|--------------|------------|-------|
| Prim. G. B. Soares do Rio Branco | Av. Getúlio Vargas | 1943 | 1945 | |
| Secund. Colégio N.S. de Sion | | 1946 | 1955 | |
| Universidade Mineira de Arte | R. Guafopiras 1930 | 1957 | 1960 | |

15. Se deixou de terminar algum curso, explique qual o motivo.

16. Teve outras oportunidades educacionais, tais como viagens etc.

17. Queira sublinhar suas preferências : - Música, pintura, cinema, natação, tênis, dança,
leitura, trabalhos manuais, distrações ao ar livre. A qual delas se dedica ?... Pintura,
 ... leitura ... trabalhos manuais

18. Já teve responsabilidades ? sim Quais ? ... lecionar desenho
 Por quê saiu ? Não tinha diploma para lecionar em escola secundária

19. Já estudou enfermagem ? ... sim ... enfermeira do lar Onde ? ... Hospital S. José

Data de entrada ... março de 1962

Data da saída ... novembro de 1962 Por quê saiu ? ... O curso é de 1 ano

20. Queira citar o nome e endereço de três pessoas conhecidas (não parentes que possam dar referência sobre sua pessoa

Nome José de Souza Lima

Endereço R. Antônio de Albuquerque - 156

Profissão

Nome Mauricio Mendes Campos

Endereço Av. Getúlio Vargas - 1

Profissão Engenheiro

Nome Oswaldo Piancastelli

Endereço R. Rio Grande do Norte - 1491

Profissão Industrial

21. Quando deseja entrar para a Escola?

22. Queira escrever, no espaço abaixo, os motivos que a levaram a escolher a profissão de enfermeira.

Penso que seja a minha vocação.
Tenho uma necessidade de ser útil aos outros.

Data Belo Horizonte 27 de março de 1963

Assinatura Maria José Lima

NOTA: — Esta ficha juntamente com a médica e odontológica deverão ser enviadas à Escola com a maior urgência

3ª via

(Cópia)

Maria José Aum

Nome do aluno

10.3.1935

Data do nascimento

Vera Cruz

Local

São Paulo

Estado

Elias Aum

Nome do Pai

Olinda Rossi Aum

Nome da Mãe

EXAME DE ADMISSÃO

Ginásio Nossa Senhora de Sion

Estabelecimento que expediu o certificado

Belo Horizonte

Local

Minas

Estado

RESULTADOS

Português

7,2

Geografia

8,5

Média Geral

8,4

Aritmética

10

História

8

Data

10/12/1948

1.0 CICLO

| | Português | Latim | Francês | Inglês | Matemática | Ciências Naturais | História Geral | História do Brasil | Geografia | Trabalhos Manuais | Desenho | Canto Orfeônico | Nota Global |
|-----------------------|-----------|-------|---------|--------|------------|-------------------|----------------|--------------------|-----------|-------------------|---------|-----------------|-------------|
| 1. ^a Série | 5.9 | 6.9 | 6.8 | - | 4.3 | - | - | 7.2 | 5.7 | 6.8 | 6.9 | 8.3 | 6.5 |

Ginásio M. Sra. de Siou a) Aspásia Vieira Ayer
Nome do Estabelecimento Nome do Inspetor
 Local Belo Horizonte Estado Minas Ano 1949

| | | | | | | | | | | | | | |
|-----------------------|-----|-----|-----|-----|-----|---|-----|---|-----|-----|-----|-----|-----|
| 2. ^a Série | 7.5 | 6.9 | 7.0 | 7.8 | 5.3 | - | 6.9 | - | 7.3 | 7.5 | 8.8 | 9.1 | 7.4 |
|-----------------------|-----|-----|-----|-----|-----|---|-----|---|-----|-----|-----|-----|-----|

Ginásio M. Sra. de Siou a) Aspásia Vieira Ayer
Nome do Estabelecimento Nome do Inspetor
 Local Belo Horizonte Estado Minas Ano 1950

| | | | | | | | | | | | | | |
|-----------------------|-----|-----|-----|-----|-----|-----|-----|---|-----|---|-----|-----|-----|
| 3. ^a Série | 5.7 | 6.6 | 7.9 | 7.6 | 6.0 | 7.1 | 6.3 | - | 6.1 | - | 8.0 | 6.8 | 6.8 |
|-----------------------|-----|-----|-----|-----|-----|-----|-----|---|-----|---|-----|-----|-----|

Ginásio M. Sra. de Siou a) Haix Mendes de Freitas
Nome do Estabelecimento Nome do Inspetor
 Local Belo Horizonte Estado Minas Ano 1951

| | | | | | | | | | | | | | |
|-----------------------|-----|-----|-----|-----|-----|-----|-----|---|-----|---|-----|-----|-----|
| 4. ^a Série | 6.2 | 7.3 | 7.6 | 9.2 | 7.4 | 7.3 | 6.2 | - | 7.8 | - | 9.6 | 9.3 | 7.7 |
|-----------------------|-----|-----|-----|-----|-----|-----|-----|---|-----|---|-----|-----|-----|

Ginásio M. Sra. de Siou a) Haix Mendes de Freitas
Nome do Estabelecimento Nome do Inspetor
 Local Belo Horizonte Estado Minas Ano 1952

a) Madre Maria Malena de Siou 5/3/63 a) Haix Mendes de Freitas
Diretor Expedida em: Inspetor

CARTEIRO Nº. 07100

CARTEIRO Nº. 07100

Observações:

(Reservado para reconhecimento de firmas)

OFÍCIO DE NOTAS
RECONHEÇO A FIRMA

not indicada

DOU FE. *5 Abril* de 19 *63*

EM TI.º _____ DA VERDADE

TAB. INT.º _____

SUBST.º *Prozeloque*



(Cópia)

Gráfico Escola Normal "S. Duró"
 Rua Chicago, 240 - Fone 2-2275
 Belo Horizonte

3ª via

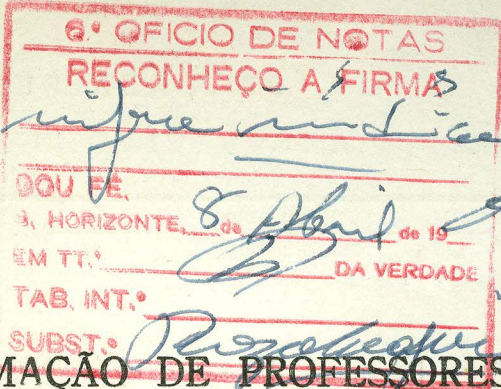
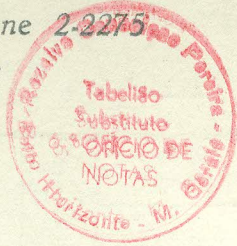

(Cópia)
4ª via

CURSO DE FORMAÇÃO DE PROFESSORES PRIMÁRIOS

Nome da Aluna Maria José Aum

CARACTERÍSTICOS

Data do nascimento 10 - março de 1935

Local Uberaba

Estado São Paulo

Pai Elias Aum

Mãe Olinda Rossi Aum

Fez o curso secundário no Ginásio M. tra. de Sion

EXAME DE ADMISSÃO

Realizado na Esc. Normal M. tra. de Sion
(Nome do Estabelecimento)
em 15, 16, 17 de dezembro de 1952

RESULTADO

| | | | | |
|------------------------------|-------|------|-------|----|
| Português: | escr. | oral | Média | 70 |
| Matemática: | escr. | oral | Média | 80 |
| Francês: | escr. | oral | Média | 60 |
| Geogr., Hist. Ger. e do Br.: | escr. | oral | Média | 80 |
| Ciências Naturais: | escr. | oral | Média | 90 |

Média

a) Madre Maria Anna Lucia de Sion
(Assinatura do Diretor)
a) Maria do Carmo Mendes Mineiro
(Assinatura do Inspetor)

a) S. Maria Elisa de Sion
(Assinatura do Secretário)

PRIMEIRA SÉRIE

ANO LETIVO DE 1953

| Disciplinas | Exercícios | | | | | | Média de Exercícios | Prova Parcial | | Prova oral | Média final | 2.a Época | | Média final |
|--------------------------|------------|-------|------|--------|---------|--------|---------------------|---------------|-----|------------|-------------|---------------|------------|-------------|
| | Março | Abril | Maio | Agosto | Setemb. | Outub. | | 1.a | 2.a | | | Prova Escrita | Prova Oral | |
| | | | | | | | | | | | | | | |
| Português | 65 | 80 | 90 | 77 | 80 | 77 | 78 | 85 | 65 | 80 | 77 | | | |
| Matemática | 50 | 60 | 65 | 60 | 80 | 80 | 65 | 70 | 80 | 15 | 57 | | | |
| Física e Química | 50 | 60 | 65 | 60 | 80 | 80 | 65 | 70 | 52 | 15 | 50 | | | |
| Anat. e Fisiol. Hum. | 60 | 90 | 70 | 77 | 34 | 60 | 65 | 85 | 72 | 52 | 68 | | | |
| Desenho e Artes Aplic. | 88 | 89 | 90 | 95 | 100 | 95 | 92 | 100 | 100 | 100 | 98 | | | |
| Música e Canto | 60 | 40 | 90 | 90 | 100 | 90 | 78 | 95 | 80 | 100 | 88 | | | |
| Educ. Fís. Recr. e Jogos | 100 | 100 | 90 | 80 | 90 | 80 | 90 | 100 | 85 | 92 | 91 | | | |
| Religião | 100 | 95 | 80 | 80 | 95 | 87 | 89 | 80 | 85 | 82 | 84 | | | |

Nome da Aluna Maria José Aum
Esc. Normal M. tra. de Sion
(Nome do Estabelecimento)

A aluna foi aprovada
média 75 (setenta e cinco)

a) S. Maria Elisa de Sion
(Assinatura do Secretário)

12 de dezembro de 1953
(Data)

a) Madre Maria Anna Lucia de Sion
(Assinatura do Diretor)

a) Maria do Carmo Mendes Mineiro
(Assinatura do Inspetor)

SEGUNDA SÉRIE
ANO LETIVO DE 1954

| Disciplinas | Exercícios | | | | | | Média de Exercícios | Prova Parcial | | Prova oral | Média final | 2.a Época | | Média final |
|--------------------------|------------|-------|------|--------|---------|---------|---------------------|---------------|-----|------------|-------------|---------------|------------|-------------|
| | Março | Abril | Maio | Agosto | Setemb. | Outubro | | 1.a | 2.a | | | Prova Escrita | Prova Oral | |
| | | | | | | | | | | | | | | |
| Português | 85 | 60 | 55 | 80 | 80 | 80 | 73 | 80 | 65 | 82 | 75 | | | |
| Met. do Ens. Primário | 80 | 80 | 60 | 90 | 90 | 80 | 80 | 80 | 82 | 100 | 85 | | | |
| Psicologia Educacional | 50 | 50 | 70 | 50 | 90 | 80 | 65 | 80 | 80 | 95 | 80 | | | |
| Higiene e Educ. Sanit. | 85 | 95 | 85 | 90 | 95 | 70 | 86 | 60 | 65 | 80 | 72 | | | |
| Biol. Educacional | 80 | 60 | 10 | 95 | 50 | 50 | 57 | 100 | 100 | 70 | 81 | | | |
| Desenho e Artes Aplic. | 100 | 85 | 85 | 90 | 80 | 100 | 90 | 100 | 100 | 100 | 97 | | | |
| Música e Canto | 95 | 100 | 100 | 90 | 100 | 100 | 97 | 95 | 90 | 100 | 93 | | | |
| Educ. Fís. Recr. e Jogos | 80 | 100 | 90 | 100 | 100 | 100 | 95 | 85 | 90 | 90 | 92 | | | |
| Religião | 70 | 80 | 70 | 60 | 85 | 100 | 77 | 80 | 100 | - | 85 | | | |

Car. Normal U. de Sion
(Nome do Estabelecimento)

A aluna foi aprovada
(Média 84 (oitenta e quatro))

a) S. Maria Elisa de Sion
(Assinatura do Secretário)

7 de dezembro de 1954
(Data)

a) Madre Maria Malena de Sion
(Assinatura do Diretor)

a) Maria do Carmo Mendes Mineiro
(Assinatura do Inspetor)

TERCEIRA SÉRIE
ANO LETIVO DE 1955

| Disciplinas | Exercícios | | | | | | Média de Exercícios | Prova Parcial | | Prova oral | Média final | 2.a Época | | Média final |
|--------------------------|------------|-------|------|--------|---------|---------|---------------------|---------------|-----|------------|-------------|---------------|------------|-------------|
| | Março | Abril | Maio | Agosto | Setemb. | Outubro | | 1.a | 2.a | | | Prova Escrita | Prova Oral | |
| | | | | | | | | | | | | | | |
| Português | 80 | 70 | 70 | 75 | 90 | 75 | 76 | 55 | 55 | 90 | 69 | | | |
| Met. do Ens. Primário | 60 | 75 | 55 | 80 | 95 | 100 | 77 | 80 | 80 | 80 | 79 | | | |
| Prát. do Ensino | 85 | 100 | 100 | 100 | 100 | 100 | 97 | 90 | 94 | 94 | 94 | | | |
| Psicologia Educacional | 60 | 65 | 70 | 50 | 30 | 70 | 57 | 70 | 80 | 90 | 74 | | | |
| Hig. e Puericultura | 80 | 95 | 87 | 90 | 100 | 100 | 92 | 80 | 100 | 100 | 93 | | | |
| Sociol. Educacional | 100 | 100 | 95 | 100 | 100 | 100 | 99 | 100 | 90 | 100 | 97 | | | |
| Hist. e Fil. da Educ. | 90 | 80 | 80 | 50 | 70 | 75 | 74 | 80 | 90 | 90 | 83 | | | |
| Desenho e Artes Aplic. | 65 | 100 | 100 | 100 | 100 | 100 | 94 | 100 | 100 | 100 | 98 | | | |
| Música e Canto | 80 | 100 | 70 | 100 | 100 | 100 | 91 | 85 | 100 | 100 | 94 | | | |
| Educ. Fís. Recr. e Jogos | 100 | 100 | 100 | 100 | 100 | 100 | 100 | 100 | 100 | 100 | 100 | | | |
| Religião | 85 | 80 | 80 | 70 | 80 | 75 | 78 | 80 | 95 | 95 | 87 | | | |

Nome da aluna: Maria José Gomes
Car. Normal U. de Sion
(Nome do Estabelecimento)

A aluna foi aprovada
(Média 88 (oitenta e oito))

Transferência

a) S. Maria Lucy de Sion
(Assinatura do Secretário)

9 de dezembro de 1955
(Data)

a) Madre Maria Malena de Sion
(Assinatura do Diretor)

a) Maria do Carmo Mendes Mineiro
(Assinatura do Inspetor)



CONSELHO FEDERAL DE ENFERMAGEM

Of. nº 93/546

Rio de Janeiro, 20^o JUL 1976

Senhora Diretora

Cumpr-me comunicar-lhe, de ordem da Senhora Presidente, que a enfermeira abaixo qualificada, por motivo de casamento, teve o seu nome alterado, tendo este Conselho lavrado em seu diploma a apostila correspondente.

1. NOME ALTERADO:

- Maria José Aum de Oliveira

2. NOME ANTERIOR:

- Maria José Aum

3. DATA DA ALTERAÇÃO:

- 15.11.69

1965
EB

4. COMPROVANTE:

- Certidão nº 38727, fls 10v, livro 123, Cartório do Registro Civil do 3º Subdistrito de Belo Horizonte - MG

O diploma foi aí registrado no Livro respectivo fls 471/372, em 15/12/65

Na oportunidade, renovo-lhe os meus protestos de apreço e consideração.

HELOISA BOTELHO BRUZZI
CHEFE DA SRC

Excelentíssima Senhora YOLE CARVALHO MAZZONI
Digníssima Diretora da Escola de Enfermagem Carlos Chagas
Av. Alfredo Belona, s/nº
30000 - BELO HORIZONTE - MG

vbs.

- HISTÓRICO ESCOLAR -

NOME: MARIA JOSÉ AUN

FILIAÇÃO: Elias Aun e Olinda Rossi Auna

NATURALIDADE: Vera Cruz - Estado de São Paulo

DATA DO NASCIMENTO: 10 de março de 1935

INÍCIO DO CURSO: 11 de março de 1963.

INSTRUÇÃO ANTERIOR: Curso de Formação de Professores Primários, pela ESCOLA NORMAL NOSSA SENHORA DE SION, de Belo Horizonte, Estado de Minas Gerais, conforme diploma de 9 de dezembro de 1955.

=====

1º ANO

Média Final

| | |
|---------------------------------|-----|
| Fundamentos de Enfermagem | 7,4 |
| Anatomia e Fisiologia | 9,8 |
| Bioquímica | 7,7 |
| Farmacologia | 8,7 |
| Microbiologia | 9 |
| Nutrição e Dietética | 9,9 |
| Parasitologia | 10 |
| Bio-Estatística | 7,7 |
| Saneamento | 9,2 |
| História da Enfermagem | 8,7 |
| Ética | 9,5 |
| Psicologia | 8,5 |
| Sociologia | 10 |

2º ANO

| | |
|--|-----|
| Enfermagem Médica, inclusive em Doenças Transmissíveis.. | 8,9 |
| Enfermagem Cirúrgica, inclusive em Centro Cirúrgico | 8,4 |
| Psicologia Evolutiva | 8,2 |
| Higiene Mental | 8,5 |
| Ética | 10 |
| Epidemiologia | 9,5 |

(2ª época)

3º ANO

| | |
|--|-----|
| Enfermagem Obstétrica e Ginecológica | 9,6 |
| Enfermagem Pediátrica | 9,6 |
| Enfermagem Psiquiátrica | 8,7 |
| Antropologia | 9,5 |
| Deontologia | 9,5 |
| Administração Aplicada à Enfermagem | 8 |

ESTÁGIOS

1º ANO

Fundamentos de Enfermagem

2º ANO

Enfermagem Médica, inclusive em Doenças Transmissíveis

Enfermagem Cirúrgica, inclusive em Centro Cirúrgico

3º ANO

Enfermagem Obstétrica e Ginecológica

Enfermagem Pediátrica

Enfermagem Psiquiátrica

Administração de Unidade de Enfermagem

- Terminou o Curso em 14 de dezembro de 1965.

Secretaria da Escola de Enfermagem Carlos Chagas da Faculdade de Medicina da U.F.M.G., Belo Horizonte, 21 de dezembro de 1965.

Lygia de Queiroz Guimarães

-Escrevente-datilógrafo - nível 7-

Confere,

-Escrevente datilógrafo, nível 7-

Visto,

-Diretora da Escola de Enfermagem Carlos Chagas-

Visto,

-Diretor da Faculdade de Medicina da U.F.M.G.-

ESCOLA NORMAL NOSSA SENHORA DE SION

REPUBLICA DOS ESTADOS UNIDOS DO BRASIL



Em nome do Governo do Estado de Minas Gerais eu, Madre Marie Malena
de Sion, Diretora da Escola Normal Nossa Senhora de Sion, de acôrdo
com a Legislação em vigor, confiro à aluna Maria José Num
natural de Vera Cruz, Estado de S. Paulo, filha de Elías
Num, nascida a 10 de março de 1935 este

DIPLOMA DE CURSO DE FORMAÇÃO DE PROFESSORES PRIMÁRIOS,
com o qual gozará de todos os direitos e prerrogativas inerentes ao mesmo.

Belo Horizonte, 9 de dezembro de 1955

Madre Marie Malena de Sion
DIRETORA

Maria do Carmo Mendes Uniceiro
FISCAL

Madre Marie Malena de Sion
SECRETÁRIA

Maria José Num
DIPLOMANDA



CARTÓRIO DO 9.º OFÍCIO NOTAS

CARTÓRIO RODRIGUES CUNHA

— FONE: 4-3366 —

AUTENTICADA

Está conforme o original. Dou fé.

Belo Horizonte, 30 de 11 de 1965

Em testemunho da verdade

Roberto

Escola Normal Nossa Senhora de Sion

Curso de Formação de Professores Primários

Duração do curso: 3 Séries

Relação dos exames finais e promoção da diplomanda

Maria José - Alum

| DISCIPLINAS | NOTAS | SÉRIES |
|--|-------------------------|---|
| Religião | 85. oitenta e cinco | 1. ^a 2. ^a 3. ^a |
| Português e Literatura | 73. setenta e três | 1. ^a 2. ^a 3. ^a |
| Higiene, educação sanitária e puericultura | 82. oitenta e dois | - 2. ^a 3. ^a |
| História e filosofia da educação | 83. oitenta e três | - - 3. ^a |
| Sociologia educacional | 97. noventa e sete | - - 3. ^a |
| Psicologia educacional | 77. setenta e sete | - 2. ^a 3. ^a |
| Metodologia do ensino primário | 82. oitenta e dois | - 2. ^a 3. ^a |
| Prática do ensino | 94. noventa e quatro | - - 3. ^a |
| Desenho e artes aplicadas | 97. noventa e sete | 1. ^a 2. ^a 3. ^a |
| Música e canto | 91. noventa e um | 1. ^a 2. ^a 3. ^a |
| Educação física | 94. noventa e quatro | 1. ^a 2. ^a 3. ^a |
| Biologia educacional | 81. oitenta e um | - 2. ^a - |
| Matemática | 57. cinquenta e sete | 1. ^a - - |
| Física e Química | 50. cinquenta | 1. ^a - - |
| Anatomia e fisiologia humanas | 68. sessenta e oito | 1. ^a - - |
| Latim | | |
| Francês | | |
| Inglês | | |
| Ciências naturais | | |
| História do Brasil | | |
| Geografia do Brasil | 6, 2 (seis e dois déc.) | |
| História Geral | 7, 8 (sete e oito déc.) | |
| Economia Doméstica | | |
| Canto orfeônico | | |

Belo Horizonte, 9 de dezembro de 1955

A DIRETORA

A SECRETÁRIA,

Madu Maria Materna de Lenc

1091 - Rua de São

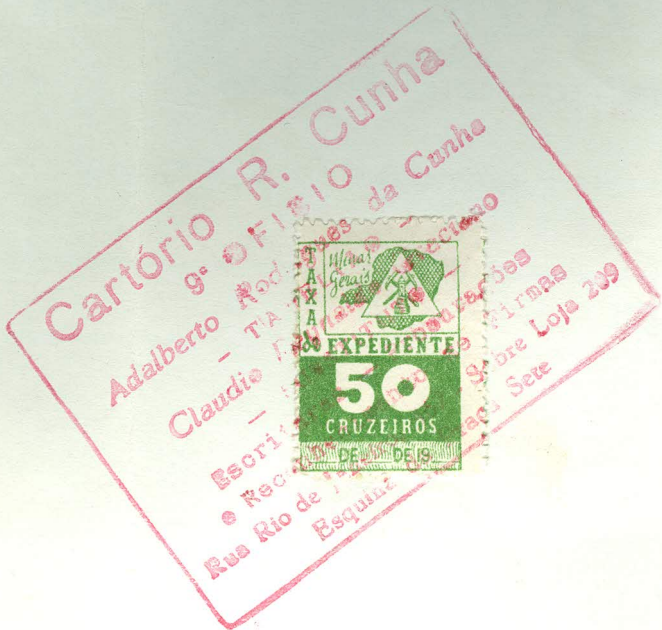

CARTÓRIO DO 9.º OFÍCIO NOTAS

CARTÓRIO RODRIGUES CUNHA

= FONE: 4-8366 -

AUTENTICADA

Está conforme o original. Dou fé.

Belo Horizonte, 30 de Maio de 19 65

Em testemunho da verdade

Adalberto Rodrigues da Cunha